Barueri deve receber investimento de R$ 430 milhões no próximo ano

PÁG. 5

★★★★★
Pela internet
www.jornalarua.com
redacao@jornalarua.com
comercial@jornalarua.com
Edição concluída às 18h30
www.facebook.com/jornalaruaregional
instagram.com/jornalarua

JORNAL
a rua
42 anos

DIRETORA: LORENY PERRUSO MOREIRA
ANO 42 • Nº 2.145 • 11 DE SETEMBRO DE 2020
A NOTÍCIA MAIS VERDADEIRA

OSASCO
Hospital Antônio Giglio volta a realizar cirurgias eletivas
PÁG. 6

PARNAÍBA
Elvis Cezar inaugura 5º Parque Municipal no Parque Santana
PÁG. 4

SOCIAL
Joalheria da Bvlgari brilha em Festival de Cinema de Veneza
PÁG. 8

Convenções partidárias definem candidatos a prefeito da região

PÁGINAS 2 E 3

BARUERI

SANTANA DE PARNAÍBA

OSASCO

Colégio PADRE ANCHIETA
www.padreanchieta.com.br
. Berçário
. Educação Infantil
. Ensino Fundamental
. Ensino Médio
. Período Integral
Sistema Anglo | Cel lep in school | Transporte Escolar Exclusivo
Tel.: 3184-1111
O sucesso bem perto de você!!!
Rua Batista de Azevedo, 340
Centro - Osasco

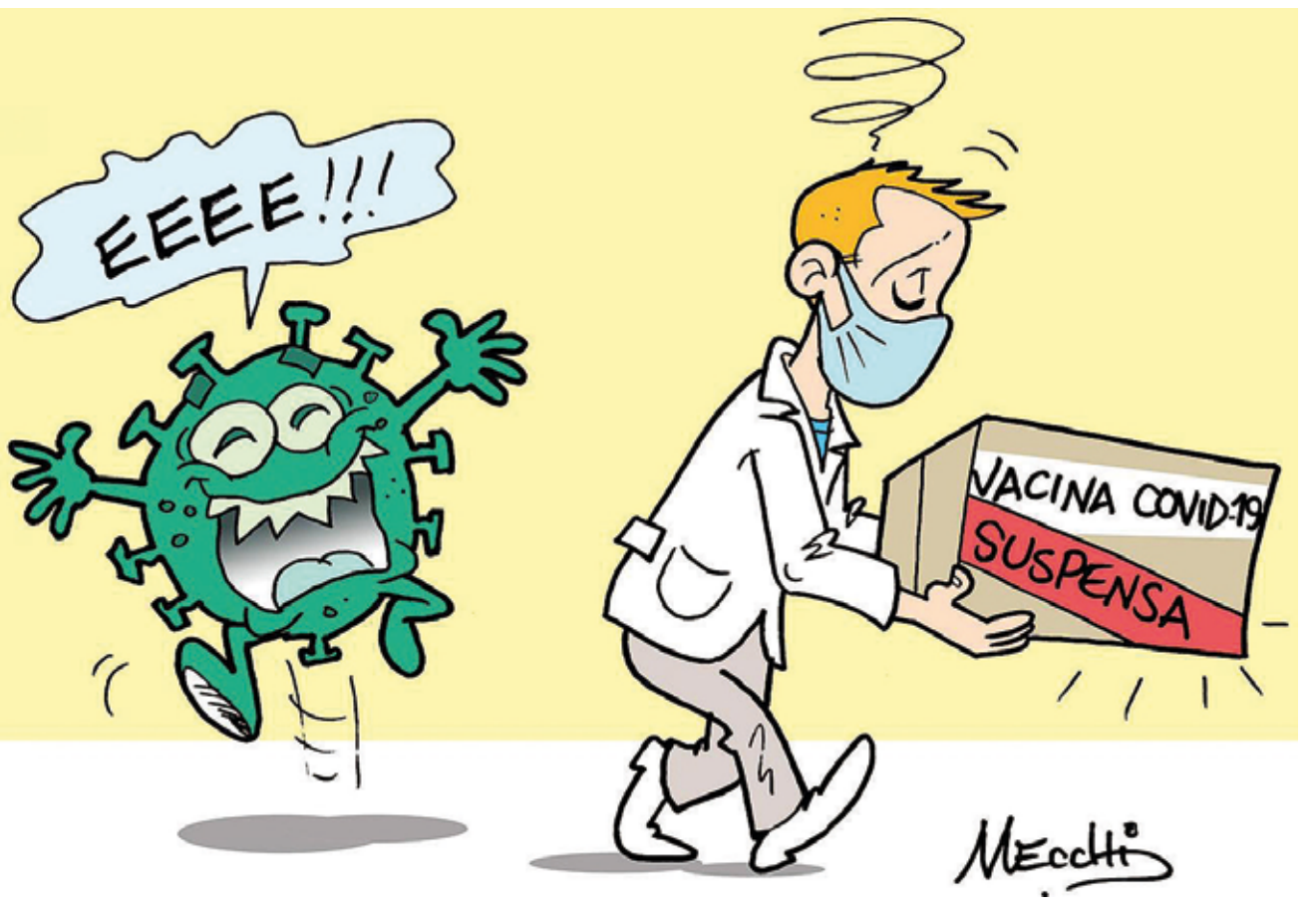

Testes da vacina contra a covid-19 desenvolvida pela Oxford são suspensos

PÁG. 6

“Vou entregar uma cidade infinitamente melhor”, afirma Furlan em convenção

Prefeito teve seu nome confirmado para candidatura à reeleição, e dá largada à campanha pelo seu 6º mandato

Cauê Rigamonti

“Eu vou entregar uma cidade infinitamente melhor do que ela é hoje, daqui a quatro anos.” A afirmação é do prefeito de Barueri Rubens Furlan (PSDB), durante discurso na convenção do partido, dia 5 de setembro, na Câmara Municipal da cidade. O compromisso, que é muito semelhante ao feito em 2016, foi renovado com a confirmação de seu nome como candidato à reeleição a prefeito de Barueri, ato que encaminha a campanha pelo seu sexto mandato frente ao Poder Executivo da cidade.

Com a presença de vereadores, secretários e autoridades políticas da região, a convenção contou com votação presencial e digital dos convencionais tucanos, em cumprimento às recomendações por conta da pandemia. O evento também formalizou os partidos integrantes da coligação, que ficou nomeada como “Barueri no Caminho Certo”: Avante, DEM, PCdoB, PDT, PL, PRTB, PSC, PSL, PTB, PTC, Republicanos e Solidariedade.

Presidente da Câmara Municipal de Barueri, Fábio Luiz da Silva Rhormens, o Fabião (PCdoB), foi o primeiro a utilizar a tribuna para parabenizar Furlan. “Precisamos ter pessoas que saibam o que vão fazer à frente da administração pública. Porque se com pandemia se tem um gestor ruim, ele acaba comprometendo mais ainda a saúde das pessoas, as finanças dos países, estados e municípios. E para que isto não ocorra nós precisamos conduzir as pessoas certas para estarem à frente do Executivo, principalmente nos municípios”, afirmou.

Presidente do PSDB Barueri, Joaldo Macedo Rodrigues, o Magoo, destacou o apoio popular que o prefeito mantém na cidade. “Em plena pandemia, o povo está ao seu lado. Estamos dando mais uma vez este voto de confiança da continuidade desta administração, que pegou a cidade inoperante, cinzenta, e a deixou do jeito que está hoje, parabéns.”

Vice-presidente do PSDB em Barueri, Rubens Furlan Filho, o Rubinho, também valorizou da aprovação popular do pai. “Ele está aqui na condição de candidato a prefeito pela sexta vez com essa aprovação enorme devido a muito trabalho. Ele defende a população de uma maneira sincera e justa”, disse.

“Vejo no Furlan uma referência de gestão pública. Eu como prefeito de primeiro mandato, tenho em você uma excelência em administração pública. Mais do que isso: nenhum homem público chega ao quinto mandato como você chegou e indo para um sexto mandato com uma avaliação fora do normal”, apontou o prefeito de Cotia, Rogério Franco (PSD), também candidato a reeleição em sua cidade.

Por conta do nascimento de sua filha Isabela, a vice-presidente nacional do PSDB, deputada federal Bruna Furlan, gravou sua mensagem por meio de um vídeo: “Cada eleição é um desafio, e desafio maior é governar a cidade, e a cada novo desafio vocês se superam”.

José Roberto Piteri também teve seu nome novamente confirmado como candidato a vice-prefeito com Furlan. “Iniciamos nossa vida pública juntos em 1976, e nós sentimos cada vez mais honrados das pessoas que nós representamos, pelo povo que nos escolheu, e principalmente honrar o compromisso e a confiança que esse povo nos deu”, ressaltou o atual vice-prefeito e secretário de Obras de Barueri.

Em seu discurso de agradecimento, Furlan lembrou que no dia 15 de novembro deste ano, ele completa 44 anos de vida pública. “Só procuro ser um bom prefeito. Às vezes criminalizam a política, dizem que na política só tem bandido, e não é assim: tem bandido em todos os lugares, em todas as atividades. O verdadeiro político é um homem público, um brasileiro, com sensibilidade, com vontade e com determinação para mudar o estado social das pessoas”, destacou o prefeito.

“Não quero um governo de continuidade – quero um governo de novas ideias, com mais qualidade ainda nos serviços públicos. É isto que tenho falado aos meus secretários, e é este será o meu objetivo para mais quatro anos à frente”, declarou Furlan ao jornal “A Rua”.

QUEM É RUBENS FURLAN

Advogado, nasceu em Sorocaba em 12 de dezembro de 1952. Começou na vida pública elegendo-se vereador em 1976 pelo MDB, aos 24 anos de idade, com a maior votação daquele pleito.

Venceu as eleições de 1982 pelo PMDB, e foi prefeito de Barueri de 1983 a 1988. Foi deputado estadual de 1991 a 1992, ano em que novamente disputou e venceu as eleições para prefeito de Barueri.

Ingressou mais uma vez na carreira parlamentar ao conquistar a vaga de deputado federal pelo extinto PFL (hoje, DEM), em 1998, trabalhando em Brasília até 2002. Em 2004 novamente foi conduzido à cadeira maior da Prefeitura de Barueri, pelo PPS, tendo sido reeleito em 2008, de volta ao PMDB.

Em 2016, já no PSDB, venceu pela quinta vez as eleições para prefeito, cargo público que mantém atualmente.

É casado com Sônia Furlan, e pai de quatro filhos: Priscila, Rubinho, Bruna e Felipe.

Rogério Lins confirma Ana Maria Rossi como vice-prefeita para as eleições

O prefeito de Osasco e candidato a reeleição Rogério Lins anunciou na tarde de quinta-feira, 3, a manutenção da vice-prefeita Ana Maria Rossi para a campanha deste ano.

Lins avaliou que “em time que está ganhando não se mexe” e salientou a amizade e a relação de confiança que tem com a companheira de mandato.

Ana Maria Rossi é formada em Direito, já presidiu o Fundo Social de Solidariedade de Osasco por oito anos. É atualmente vice do prefeito Rogério Lins.

No sábado, dia 12, às 16h o Podemos (PODE) fará uma live para anunciar sua chapa na disputa do Executivo de Osasco. O evento será feito por meio da página do Facebook de Rogério (Rogério Lins Oficial).

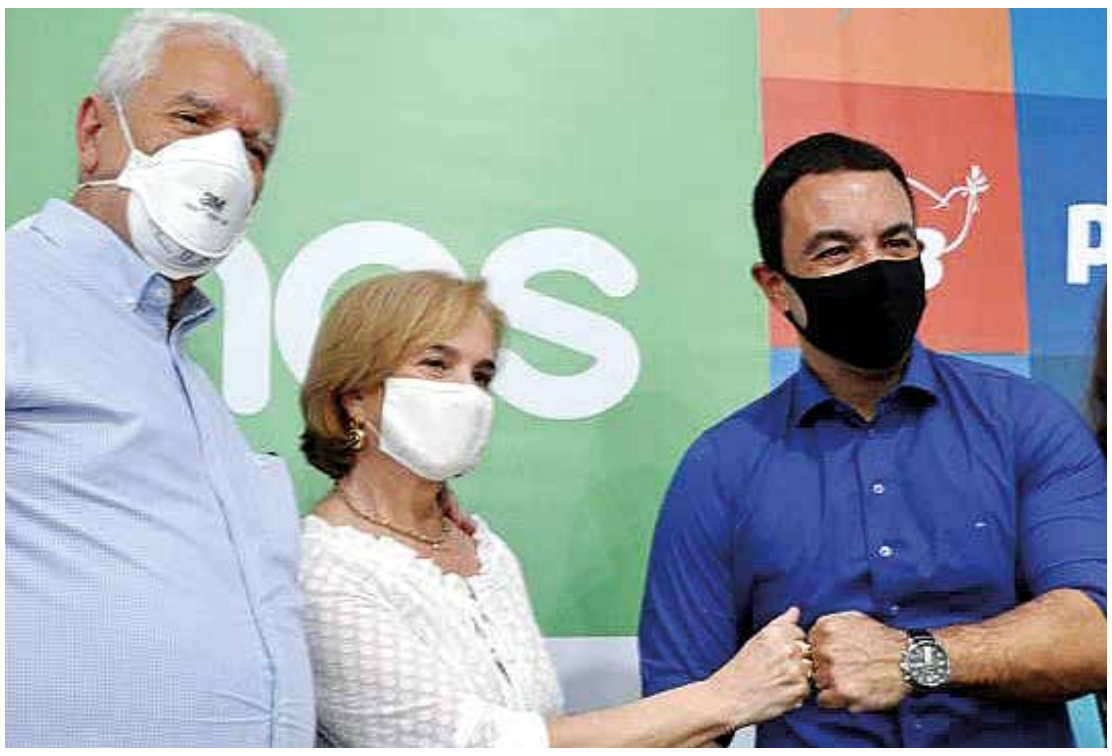

Convenção do Republicanos deve confirmar Dr. Lindoso como candidato a prefeito de Osasco neste sábado

O Republicanos realizará na próxima sábado(12), a partir das 9h, no diretório municipal, convenção partidária para definir a escolha dos candidatos para as eleições municipais 2020, previstas para acontecer em 15 de novembro.

Atualmente o partido possui 45 pré-candidatos inscritos, e após a votação dos seus filiados, a lista dos “candidatos” será apresentada com 32 nomes.

Existe a expectativa do pré-candidato ao Executivo – Dr. Elissandro Lindoso – apresentar o nome do seu vice.

Segundo a presidente do partido, todos os protocolos de segurança para garantir a saúde e segurança dos presentes, como distanciamento entre as pessoas e utilização de máscaras e álcool em gel, serão tomados.

Convenção Partidária – Republicanos
Data: 12 de setembro (sábado) das 9h às 12h
Local – Sede do Diretório Municipal - Rua Ércule Ferre, 18 - Vila Osasco – Osasco

Emidio anuncia Pastor Silvio Neves como seu candidato a vice-prefeito de Osasco

O ex-prefeito de Osasco Emidio de Souza anunciou, na tarde desta terça-feira (8), o pastor Silvio Neves como candidato a vice-prefeito na sua chapa para a disputa eleitoral deste ano.

“Silvio tem uma longa experiência política e administrativa. Me ajudou muito na gestão de programas sociais na Prefeitura durante os meus oito anos como prefeito”, afirmou Emidio. No vídeo de anúncio, Emidio destacou que a aliança entre PT e PTB em Osasco é histórica e vitoriosa, lembrando que Dr. Cury, que foi vice-prefeito nos seus dois mandatos, pertencia ao PTB.

“O Silvio é um militante do PTB e dá sequência a uma parceria vitoriosa: PTB e PT, que teve o nosso saudoso Dr. Cury como vice-prefeito na minha chapa e que agora o Silvio passa a ocupar. É um prazer tê-lo”, exaltou Emidio.

A Convenção do PT acontece no dia 13 de setembrode forma online através do link www.convencaoptosasco.com.br

JORNAL a rua
ADMINISTRAÇÃO, REDAÇÃO E PUBLICIDADE:
Rua São José, 06 - Centro - Osasco/SP CEP 06086-020/ Caixa Postal 301
TELEFONE: (11) 3681-2136

Diretores Responsáveis
Loreny Perusso Moreira
Armando Aquiles Ferreira Moreira

Editor responsável
Armando Moreira
MTB 55708

Editor de Arte | Diagramação
Gustavo Prachedes
Departamento Jurídico
Dr. Edu Eder de Carvalho OAB 145050
Colaborador: Cauê Rigamonti

ACESSE: www.jornalarua.com
jornalaruaregional | jornalarua
comercial@jornalarua.com | redacao@jornalarua.com

Publicidade | Comercial: E-mail: publirua@osasco.com.br | Redação | E-mail: arua@osasco.com.br

CIRCULAÇÃO: - Osasco, Jaguaré, Carapicuíba, Jandira Itapevi, Alphaville, Barueri e Santana de Parnaíba.

www.jornalarua.com
As matérias, colunas e artigos publicados não representam, necessariamente, a opinião do jornal ou de seu editor.

REPRESENTANTE:
Revesp - Representações Ltda.
Al. Jurupis, 455 - Fone: 5051-4611 / Fax: 5051-7723
Marca registrada: INPI - no 818746785

O jornal a rua não encarta nem distribui qualquer material de cunho político (sendo eles, encartes, folhetos, folderes, flyers, santinhos, adesivos, etc).

PROMIELT®
ENGENHARIA LTDA.
Eletricidade - Telecomunicação
Teleinformática - Luminosos e Totens
Construção civil
Av. Analice Sakatauskas, 204 - 3º Andar - Jd. Bela Vista - Osasco, SP
www.promielt.com.br - promielt@promielt.com.br
Telefones: 3683-4411 / 3682-6213

PSDB de Santana de Parnaíba confirma Marcos Tonho como candidato a prefeito

Gustavo Prachedes

Na última segunda-feira (7), o PSDB de Santana de Parnaíba realizou a Convenção Municipal do PSDB e Coligações 2020, transmitida online, onde foi confirmado a candidatura de Marcos Tonho para prefeito e Rosália Dantas para vice-prefeita.

A convenção também foi marcada pelo anúncio dos partidos que irão se coligar ao PSDB nas eleições municipais de Santana de Parnaíba de 2020. Entre os partidos estão o Podemos, MDB, Patriota, Democratas, Partido Liberal, Republicanos e Avante.

O evento contou com a participação do prefeito Elvis Cezar, a primeira-dama Selma Cezar, o deputado Marmo Cezar, o vice-prefeito de Santana de Santana de Parnaíba Oswaldo Borelli e os pré-candidatos Marcos Tonho (prefeito) e Rosália Dantas (vice-prefeita). Também participaram da convenção diversos vereadores da base de apoio da prefeitura de Santana de Parnaíba e Raul Bueno e Andreia Bueno de Pirapora do Bom Jesus.

Na oportunidade grandes lideranças do PSDB como Brunos Covas (prefeito de São Paulo), Marcos Vinholi (presidente estadual do PSDB) e Geraldo Alckmin (ex-governador do Estado de São Paulo) fizeram questão de declarar o apoio a chapa que conta com o apoio do prefeito Elvis Cezar através de vídeos apresentados durante a convenção.

"Quero desejar sucesso a essa campanha que se inicia a partir de hoje. E dizer que esses dois mandatos do prefeito Elvis Cezar são uma grande inspiração para todos os prefeitos e prefeitas do PSDB. Não é fácil depois de 8 anos ter a aprovação e 90% por parte da população", disse Bruno Covas em vídeo enviado.

Marcos Vinholi por sua vez ressaltou a importância de eleger Marcos Tonho para a continuidade do trabalho que vem sendo feito na cidade "Quero aqui deixar minha saudação e apoio a Marcos Tonho que vai dar sequência nesse trabalho tão importante realizado pelo nosso querido prefeito Elvis, e também a Rosália, nossa vice-prefeita, uma mulher guerreira e parceira", disse.

Já o deputado Marmo Cezar salientou que Santana de Parnaíba vive um momento histórico "Esse é um momento único que vai nos levar mais adiante ainda. Com foco, determinação e fé, vamos partir a uma nova etapa para Santana de Parnaíba. A partir de hoje o prefeito Elvis Cezar inicia uma nova história em Santana de Parnaíba com Marcos Tonho e Rosália Dantas", disse o deputado.

Rosália Dantas, pré-candidata a vice-prefeita falou sobre a importância da igualdade de gênero "É importante fazer essa campanha com muita responsabilidade. Essa gestão sempre andou junto com as mulheres, temos a igualdade de gênero em Santana de Parnaíba, porque o nosso prefeito Elvis Cezar sempre deu a mesma oportunidade e as mesmas responsabilidades para as mulheres e isso é igualdade de gênero. E juntos, o homem e a mulher, somos mais fortes para construir uma sociedade melhor".

O pré-candidato a prefeito Marcos Tonho também fez um discurso emocionado e falou sobre o orgulho de fazer parte desse grupo político "Hoje é um dia muito especial em minha vida. Sou de uma família que veio em 1981 para o bairro da Fazendinha. Estou aqui porque passei como vereador pela Câmara Municipal e acreditei em uma pessoa chamada Cezar, que eu vi andando de casa em casa e tinha a certeza de que queria a melhoria para a nossa cidade. E Santana de Parnaíba é hoje uma cidade conhecida em todo o Brasil porque temos um jovem prefeito trabalhador que trabalha 16 horas por dia, e eu vou honrar isso e trabalhar 20 horas por dia pela nossa cidade. Santana de Parnaíba hoje é uma cidade de referência e vamos juntos rumo a vitória", declarou

Já o prefeito Elvis Cezar por sua vez fez questão de agradecer toda oportunidade e apoio que teve para fazer a transformação de Santana de Parnaíba "Agradeço a Deus por esse grupo maravilhoso. Nós sempre tivemos foco e determinação para saber onde queríamos chegar e levar Santana de Parnaíba. Os vereadores de nossa cidade me ensinaram uma política que privilegia a todos, que não faz acepção de pessoas, onde todos tem acesso a saúde e ao emprego. Quero agradecer ao cidadão parnaibano que um dia acreditou que era possível fazer a diferença em nossa cidade. Herdamos um governo que tinha dívidas de merenda, lixo, materiais de limpeza e que não pagou os salários dos servidores públicos, empregando um calote coletivo de pouco mais de R$ 70 milhões. Foi uma luta desenfreada para conseguir ajustar a cidade e organizá-la. Tivemos uma dificuldade atrás da outra, mas escolhemos a nossa trajetória para ter uma cidade nova que visasse exclusivamente o povo. Quero olhar nos olhos de vocês e dizer que estamos vivendo um momento único em nossa cidade, e quem não tiver convicção puramente no cidadão dessa cidade e não vislumbrar o melhor para todos não está no grupo certo, porque esse grupo vai trabalhar e lutar para fazer essa cidade tremer. Nós vamos marchar de casa em casa para falar que essa cidade não pode retroceder jamais e será pautada em um progresso contínuo e para isso nós temos que eleger o nosso companheiro Marcos Tonho e Rosália Dantas", finalizou Elvis Cezar emocionado.

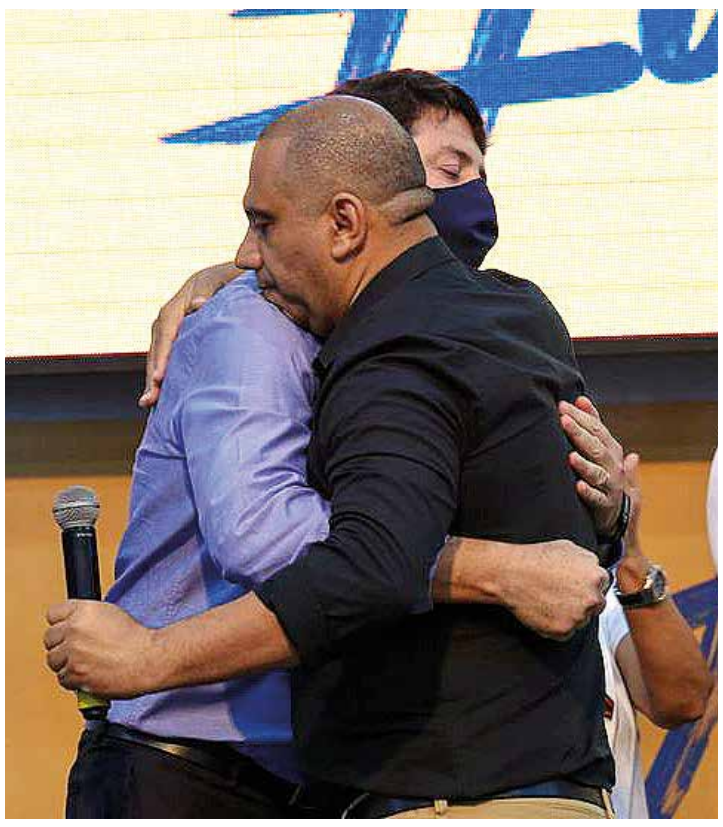

CORONAVÍRUS | COVID-19

Veja como agir se tiver caso
SUSPEITO OU CONFIRMADO
NA SUA CASA

SALA E ÁREAS COMUNS
Todos devem usar máscara.
Não compartilhar móveis e limpá-los com álcool 70% ou água sanitária.
Manter distância de 2 m da pessoa contaminada.

QUARTO
Se a casa tiver só um dormitório, reservar para a pessoa contaminada.
Manter porta fechada e abrir janelas para a circulação de ar e entrada de sol.
Manter lixeira com saco plástico ao lado da cama.
A própria pessoa deve trocar a roupa de cama e tirar o lixo do quarto.

COZINHA
Não compartilhar pratos, copos e talheres.
Se contaminado, evitar cozinhar. Se for necessário, sempre de máscara.

BANHEIRO
Não compartilhar objetos e toalhas.
Após cada uso, desinfetar privada, descarga, pia e torneira.
Reservar lixeira exclusiva para a pessoa contaminada.

PREVINA-SE. SE TIVER QUE SAIR, USE MÁSCARA.
SE TIVER TOSSE, FEBRE OU FALTA DE AR, PROCURE UMA UNIDADE DE SAÚDE.

PREFEITURA DE BARUERI

Barueri figura em 13º lugar entre as 100 cidades mais inteligentes no Ranking Connected Smart Cities 2020

Divulgação

O destaque no Ranking Geral 2020 foi para a cidade de São Paulo, que atingiu a primeira colocação dentre os 10 primeiros no Brasil. O segundo lugar ficou com Florianópolis (SC), seguida por Curitiba (PR), Campinas (SP) e Vitória (ES). Em sexta colocação está São Caetano do Sul (SP); seguida por Santos (SP); Brasília (DF); Porto Alegre (RS); e Belo Horizonte (MG).

Vencedores por eixo temático

O primeiro lugar em Urbanismo foi para Curitiba; Mobilidade e Acessibilidade: São Paulo (SP); Meio Ambiente: Santos (SP); Empreendedorismo: Rio de Janeiro (RJ); Economia: Barueri (SP); Tecnologia e Inovação: São Paulo (SP); Saúde: Vitória (ES); Educação: São Caetano do Sul (SP); Segurança: Ipojuca (PE); e Governança: Balneário Camboriú (SC).

Todos os indicadores do Ranking Connected Smart Cities 2020 estão disponíveis em: http://conteudo.urbansystems.com.br/csc_urban_atual

Barueri em 13º lugar entre as cidades mais inteligentes e conectadas do País

Celebrada na região como uma das cidades mais conectadas, Barueri confirmou em levantamento nacional que segue entre os municípios mais inteligentes. O Ranking Connected Smart Cities, uma avaliação composta por 70 indicadores em 11 eixos temáticos, divulgado pela Revista Exame, nesta terça-feira (8), apontou que a cidade avançou em todas as áreas avaliadas anteriormente: saiu do 59º lugar geral, no ano passado, para 13º na edição 2020.

O levantamento leva em conta as áreas de Mobilidade, Urbanismo, Meio Ambiente, Tecnologia e Inovação, Empreendedorismo, Educação, Saúde, Segurança, Energia, Governança e Economia. No ítem Tecnologia, Barueri saiu do 11º lugar no ano passado para 7º, em Educação, de 13ª colocação para 8ª, Governança de 64ª classificação para 15ª e o destaque ficou para Economia, que fez o município avançar do 6º lugar para o 1º. A novidade deste ano foi a citação da cidade, pela primeira vez, nos eixos de Empreendedorismo (64º lugar) e Urbanismo (19º lugar).

Procurada pela reportagem da FdA, a Prefeitura de Barueri disse em nota que comemora os resultados do Connected Smart Cities. "A gestão tem investido muito na conectividade entre as secretarias e em plataformas que ofereçam agilidade nos serviços acessados pela população, mas nosso maior objetivo é focar nas pessoas e proporcionar a elas mais qualidade de vida".

Levantamento

A edição 2020 do Ranking Connected Smart Cities coleta dados e informações de todos os municípios brasileiros e fomos comparados com 274 cidades entre 100 a 500 mil habitantes.

Prefeito Elvis Cezar inaugura o 5º Parque Municipal de Parnaíba no Parque Santana

A maior área de lazer da cidade tem mais de 80 mil m² e funcionará de segunda a sexta-feira, das 06h às 17h. Os outros parques também foram reabertos esta semana

Fabiano Martins/SECOM

A última terça-feira (08) foi de comemoração para Santana de Parnaíba, em especial para os moradores da região do Parque Santana, pois o Prefeito Elvis Cezar realizou a inauguração do tão aguardado Parque Municipal do bairro.

A cerimônia, que foi transmitida pelas redes sociais, contou com a presença de autoridades da região, como o Deputado Estadual Antônio da Rocha Marmo Cezar (Deputado Cezar), o pentacampeão mundial com o Brasil na Copa de 2002, Edmilson Moraes, além de moradores que, atendendo as recomendações de distanciamento social e a utilização de máscaras, participaram da inauguração e foram conhecer de perto, as dependências da nova unidade de lazer que conta com pista de caminhada de 1,4 quilômetros, academia ao ar livre, playground, lago artificial, espaço coberto para realização de atividades e apresentações, estacionamento, quiosques, canchas para a prática de bocha e malha e nove quadras esportivas para a prática de vôlei e futebol de areia, street ball, tênis, futebol e futsal.

Além do Parque do Parque Santana, os outros 4 parques inaugurados anteriormente (Colinas da Anhanguera, Cidade São Pedro, Jardim São Luís e Jaguarí), também serão reabertos nesta quarta-feira (09). Por conta da pandemia, apenas será permitida a utilização da pista de caminhada, e os frequentadores deverão respeitar o distanciamento social de 2 metros, utilizar máscara durante a permanência no parque e manter as mãos higienizadas frequentemente.

"Nossos parques tem promovido uma transformação na qualidade de vida dos moradores nos últimos sete anos, com a inauguração de 5 parques e, até o final do ano, entregaremos mais 4 parques. Ao todo serão 9 parques imprimem uma megavalorização em todos os bairros da nossa cidade", comentou o Prefeito Elvis Cezar

O ex-jogador Edmilson, também falou sobre a estrutura do novo parque da cidade: "Tenho visto que Santana de Parnaíba está no nível de poucas cidades no mundo, em relação a infraestrutura, igual a um parque como esse para comunidade que oferece lazer, esporte, educação e disciplina a todos os moradores da região, isso nos deixa muito feliz", falou o pentacampeão.

Moradores como a Noêmia Evangelista e o Adão Pereira, moradores dos bairros Rancho Alegre e Germano, respectivamente, elogiaram a área de lazer da região: "O parque do Parque Santana vai fazer a alegria das crianças da região" falou Noêmia. "Esse parque é um sonho que se tornou realidade", completou Adão.

50 ANOS paulista contabilidade empresarial
2284-8866 | 94871-0012
www.cpaulista.com.br
PQEC PROGRAMA DE QUALIDADE DE EMPRESAS CONTÁBEIS SESCON-SP EMPRESA CERTIFICADA
Rua Avelino Lopes, 110 - Osasco - SP - 06090-030

Hospital Regional: Barueri inicia construção em outubro

Custos da obra, orçada em R$ 209 milhões, serão divididos entre Prefeitura e Estado

Cauê André Rigamonti

Depois de pouco mais de um ano entre conversas e negociações, a Prefeitura de Barueri inicia no dia 1º de outubro as obras do novo Hospital Regional, no Jardim Paulista. Orçado em R$ 209 milhões, seu custo será dividido entre o governo municipal (com R$ 104 milhões) e Estado (R$ 105 milhões). A informação foi confirmada pelo prefeito Rubens Furlan, em entrevista ao "A Rua", na tarde desta quarta-feira (09/09).

Com prazo de conclusão em 2 anos a partir do início das obras, o hospital será referência em cirurgias de alta complexidade aos moradores de toda a região oeste metropolitana de São Paulo. Situado em área doada pela Prefeitura no Jardim Paulista (com valor estimado em R$ 100 milhões), o equipamento contará com aproximadamente 400 leitos, incluindo pelo menos 50 de UTI e 10 centros cirúrgicos.

Após concluído, os custos mensais do hospital serão arcados pelo governo estadual. Questionado se não teme pela queda de qualidade no atendimento em algum momento, uma vez que sua administração não terá participação alguma das Prefeituras, Furlan disse acreditar que o serviço manterá permanentemente bom acolhimento.

"Teremos sempre daqui para frente uma classe política que representará nossa região, e poderemos cobrar deles a manutenção da qualidade do atendimento. Por outro lado, a própria pandemia assustou os prefeitos, que entenderam a necessidade de socorro à população. Não acredito que eles recuem no futuro se o atendimento médico cair em nossa região", pontuou o prefeito.

Furlan e Doria anunciaram parceria para construção do Hospital Regional

PISCINÕES DEVEM CONTER ENCHENTES NA CIDADE

Depois de 38 anos, a contar da data em que Rubens Furlan assumiu a Prefeitura pela primeira vez, em 1º de fevereiro de 1983, ele terá que lidar novamente com uma "sombra do passado" – as enchentes.

"Aquele ano aconteceu a maior enchente da história de Barueri. A partir de lá, canalizamos o rio Barueri-Mirim e passamos 27 anos sem enchentes. De uns anos para cá, voltamos a ter enchentes, com mais pontos de alagamentos", descreve Furlan. "O problema na Vila do Sapo já está resolvido. Contratamos um estudo de bacias, e de 2 a 3 anos, três piscinões devem resolver mais uma vez a questão em nossa cidade", complementa.

Segundo Furlan, o custo destes piscinões ficará em R$ 250 milhões. Dois serão construídos ao lado da linha férrea da CPTM e do rio Barueri-Mirim canalizado, ao lado das estações Belval e Silveira; e o terceiro no Córrego Itaquiti, na região da Arena Barueri. **(C.R.)**

Só em 2021, Barueri deve ter R$ 430 mi em investimentos

O ano de 2021 deve totalizar investimentos da ordem de R$ 430 milhões em obras de Barueri, segundo o planejamento da campanha de reeleição de Rubens Furlan.

Além do início das obras dos piscinões, continuidade de escolas e do Hospital Regional, outro investimento destacado pelo prefeito é a ligação entre a alameda Tocantins, em Alphaville, com a avenida do Café (antiga avenida do Café do Ponto), no Jardim dos Camargos, ao lado da rodovia Castello Branco e com possibilidade de acesso aos dois sentidos da via.

"Será uma obra viária que desafogará o tráfego na região da rua da Prata, rota hoje muito utilizada nas horas de pico para quem trabalha em Alphaville", explica Furlan.

Outros dois investimentos listados por Furlan são o novo Parque Municipal no bairro Chácaras Marco, e uma nova ligação entre o Centro e a Aldeia de Barueri. **(C.R.)**

JUCESP ESCRITORIO REGIONAL DE OSASCO SINCOMERCIO OSASCO E REGIÃO

O escritório regional de Osasco com sua nova gestão desde 2016, convida a todos contadores e usuários a conhecer o trabalho que realizamos.

Venham nos prestigiar com a sua presença, pois aqui, o seu tempo é valioso!

- Pesquisa de nome empresarial
- Fichas cadastrais de empresas
- Certidão Simplificada
- Consulta de nome empresarial
- Alterações, baixa e constituições de empresas

Nossos processos são analisados no prazo máximo de 48 horas. Temos plantões de dúvidas de exigências.

Acompanhe o seu processo através do nosso site: www.jucesposasco.com.br

Rua Dr. Mariano Jatati Marcondes Ferraz, 260 - Centro - Osasco | Tel.: 4556-2722 / 4557-6171

Matérias de diversos assuntos e utilidade pública para manter seu dia mais informado!

Curta-nos no Facebook

@jornalaruaregional

Acesse o portal jornalarua.com

Hospital Antônio Giglio retoma cirurgias eletivas e amplia atendimento

O prefeito de Osasco, Rogério Lins, anunciou que o Hospital Regional Antônio Giglio retomará as cirurgias eletivas que estavam paralisadas devido a pandemia de Coronavírus.

"Decidimos retomar as cirurgias programadas no Hospital Antônio Giglio. Durante a pandemia, algumas cirurgias tiveram que ser interrompidas para atenção exclusiva ao combate do COVID, mas agora além de retomarmos, o serviço será ampliado com centenas de procedimentos cirúrgicos/mês. Os agendamentos começam já na próxima semana", publicou Lins nas redes sociais.

As cirurgias estavam suspensas desde março deste ano, segundo a administração municipal, a suspensão ocorreu para focar no tratamento, atendimento e combate a covid-19.

Mesmo após o anúncio a unidade continua a atender pacientes vítimas da Covid-19. Em maio, o Centro de Terapia Intensiva do Hospital Antônio Giglio ganhou 58 novos leitos. Já em junho, o hospital recebeu quatro novos respiradores, doados pelo governo do Estado.

Testes da vacina de Oxford contra a covid-19 são suspensos após complicações

A vacina produzida pela AstraZenec em parceria com a Universidade de Oxford teve a sua terceira e última fase de testes suspensa devido a complicações em um paciente, que descobriu estar com síndrome inflamatória que afeta a medula espinhal

A vacina produzida pela AstraZenec em parceria com a Universidade de Oxford teve a sua terceira e última fase de testes suspensa na última terça-feira (8), devido a complicações em um paciente. O motivo seria uma inflamação na medula espinhal observada em um voluntário, de acordo com o jornal New York Times.

Durante os testes, o voluntário descobriu que tinha mielite transversa, uma síndrome inflamatória que afeta a medula espinhal. O problema costuma ser decorrente de infecções virais.

A farmacêutica esclareceu que o protocolo de segurança foi acionado após um dos voluntários no Reino Unido apresentar reação adversa que pode estar vinculada à vacina.

A empresa não divulgou detalhes do caso, mas o jornal "The New York Times" informou que o paciente teve mielite transversa, uma síndrome inflamatória que afeta a medula espinhal.

A suspensão vale também para o Brasil, de acordo com a Universidade Federal de São Paulo (Unifesp), uma das responsáveis pelo estudo no país.

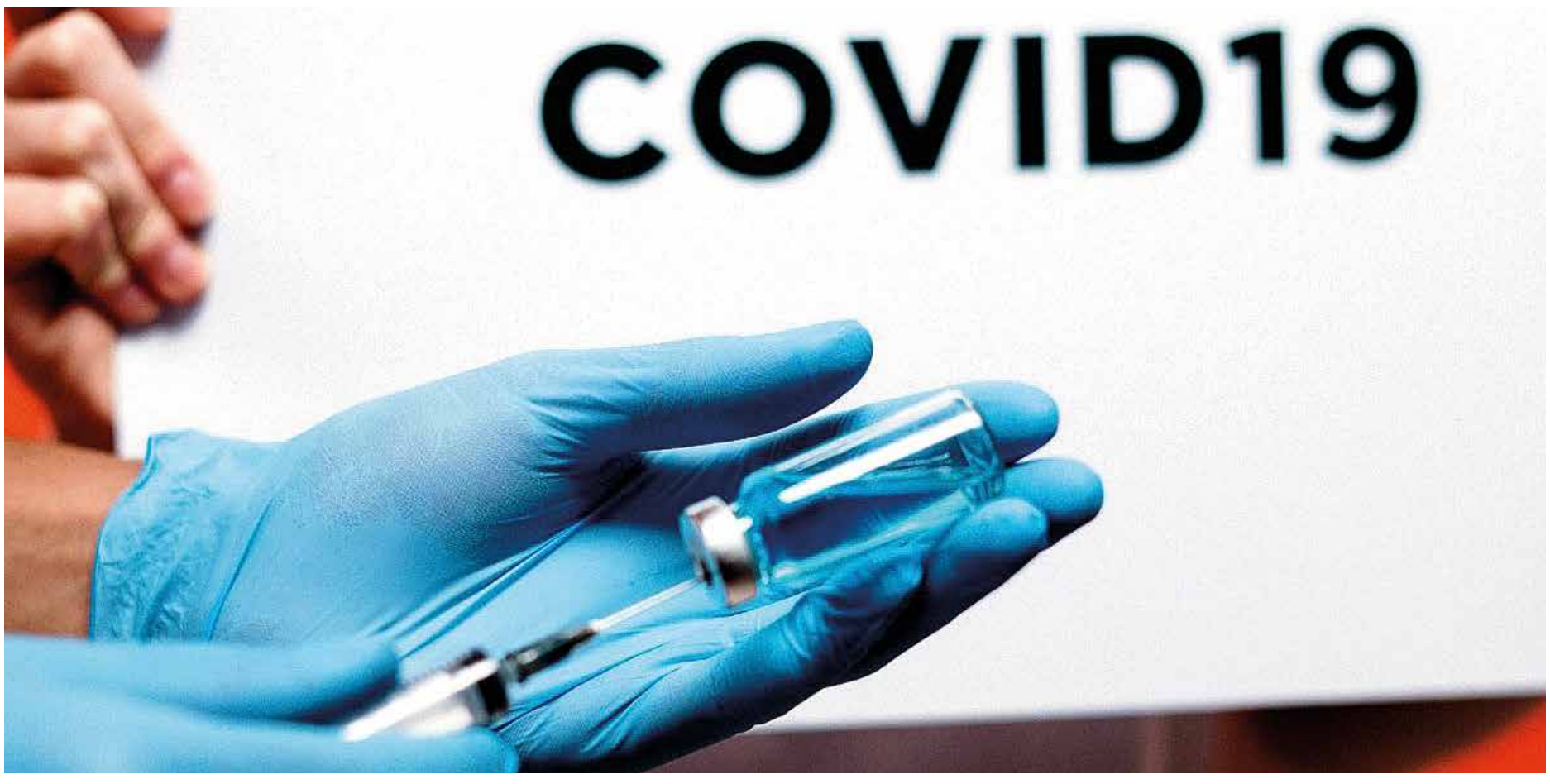

A Unifesp informou que 5 mil voluntários brasileiros já foram vacinados e que "não houve registro de intercorrências graves de saúde".

Segundo a AstraZeneca, o "procedimento padrão de revisão" dos estudos foi acionado e a vacinação foi pausada "voluntariamente para permitir a revisão dos dados de segurança por um comitê independente".

SINCOMERCIO OSASCO E REGIÃO

Aproveite todos os benefícios que o Sincomercio Osasco e Região oferece para sua empresa! Economize e fique mais tranquilo!
www.sincomercioosasco.com.br
/Sincomerciosasco @sincomercioosasco

Odontologia com serviços Gratuitos*

O Sincomercio Osasco e Região e a Plus Saúde | Clínicas Odontológicas fizeram uma parceria e criaram ótimos benefícios para as empresas contribuintes.
Essa parceria tem como objetivo oferecer tratamentos odontológicos (para os empresários, seus dependentes e funcionários) com qualidade e agilidade.

Acesse www.sincomercioosasco.com.br/odontologia e confira os demais serviços e descontos oferecidos.
Entre em contato para mais informações!

Tel.: 11 3603-2770 / 11 3656-5388

*Consulte os serviços gratuitos em nosso site.

Medicina e Segurança do Trabalho

Colocamos a disposição da sua empresa uma completa Infraestrutura para a realização de exames médicos e procedimentos realizados de acordo com as disposições contidas nas NRs.

Exames: -Admissional -Demissional -Periódico -Retorno ao Trabalho -Mudança de Função -Audiometria

Laudos: - PCMSO - PPRA - PPP - CIPA

Certificado Digital

Agora você pode emitir seu Certificado Digital com Sincomercio Osasco e Região. Oferecemos a você, empresário mais agilidade e o melhor preço do mercado. Além de irmos at você! Tel.: (11) 2576 - 3693 / 99544-4694

JUCESP ESCRITORIO REGIONAL DE OSASCO

O escritório regional de Osasco com sua nova gestão desde 2016, convi a todos contadores e usuários a conhecer o trabalho que realizamos.

- Alterações, baixa e constituições de empresas
- Pesquisa de nome empresarial
- Certidão Simplificada
- Fichas cadastrais de empresas
- Consulta de nome empresaria

Nossos processos são analisados no prazo máximo de 48 horas.
Acompanhe o seu processo em nosso site: www.jucesposasco.com.b
R. Dr. Mariano Jatati Marcondes Ferraz, 260 - Centro - Osasco | Tel.: 4556-2722 / 4557-61

Entre em contato conosco e esclareça todas as dúvidas! Tel.: 11 3682-2551 - Rua General Bittencourt, 588 | Centro | Osasco

ANIVERSÁRIOS

No próximo dia 18, quem troca de idade é Thays Teruel Saraceni.

Dia 20 é a vez de Fernando Rolim de Souza Campos comemorar em grande estilo seu níver ao lado de sua mãe, a artista plástica Ofélia Rolim.

Dia 15 é a vez de Raissa Lapsky comemorar seu aniversário.

Dia 26 quem completa 8 anos é Fernando Henrique Lima Antiório, filho de Fernando Negrão Antiório (leia-se Buffet Platinum) e Fernanda Los.

Shopping Eldorado sedia mostra e 16º Encontro Anual de Mustangs

O Shopping Eldorado foi dominado pelo clima esportivo aventureiro que permeia a grife automobilística norte-americana Mustang. Sete veículos da icônica marca ficarão expostos até 13 de setembro e estarão expostos gratuitamente no Átrio Jardins do Shopping Eldorado, sempre, das 13h às 17h. Por fim, no domingo, dia 13 de setembro, a partir das 13h, o Shopping Eldorado sediará o 16º Encontro Anual de Mustangs, em parceria com o Clube do Mustang. A mostra reunirá cerca de 100 veículos de diversos anos e modelos, desde 1964 (início da fabricação do esportivo) até os exemplares de 2020 em vários modelos como Hardtop, Fast back, Conversível, GT, V6, KR, Super Snake, entre outros. Neste ano, excepcionalmente, a exposição de carros esportivos acontecerá à distância, seguindo todos os protocolos de segurança e higiene, mas sem perder a emoção, permitindo que os fãs dos modelos possam fotografar seus Mustangs preferidos. A entrada é gratuita.

"Escolhemos o Shopping Eldorado para sediar o nosso Encontro Anual de Mustangs porque ele está no coração da cidade e tem um público que se identifica com o Mustang e com sua história. A exposição acontece desde 2014 aqui na capital e queremos ano a ano continuar a surpreender os aficionados de todas as idades que nos visitam", explica o presidente do Mustang Clube São Paulo, Decio Zambrini.

Shopping Eldorado

O Shopping Eldorado, administrado pela rede Ancar Ivanhoe, foi o terceiro shopping inaugurado em São Paulo e até hoje conta com a fidelidade de seus consumidores. Localizado na zona oeste, à beira da Marginal Pinheiros, o Shopping Eldorado está entre as áreas mais privilegiadas da capital. Com 350 lojas, sendo 7 âncoras e 7 megalojas, o empreendimento apresenta mix variado e qualificado, é um dos shoppings mais completos da cidade no que se refere à gastronomia, lazer, moda e serviços, com 3 praças de alimentação de 1500 lugares, terraço gourmet com 17 restaurantes e 9 salas de cinema. Conheça mais em http://www.shoppingeldorado.com.br.

Para ficar informado das promoções, descontos e vantagens que o Shopping Eldorado disponibiliza, baixe o aplicativo do empreendimento, O aplicativo está disponível para IOS e Android e pode ser adquirido gratuitamente.

TURISMO

MILÃO – CHIQUE E MODERNA!

SENATOR tour operator

A Itália tem tanta coisa para ser vista, são tantos séculos de cultura e história, que é impossível escrever sobre tudo em um único artigo. Pensando nisso, e também no fato que muitos de nós na cidade de Osasco, carregarmos em seus sobrenomes a origem italiana, resolvi explorar um pouco mais algumas cidades italianas , cujos pontos turísticos são imperdíveis.

A cidade desta edição é Milão, que faz parte da região de Lombardia.(norte da Itália).

Milão

Cidade é o centro financeiro da Itália, e um dos mais importantesda União Europeia

Milão também tem um dos maiores PIBs da Itália (per capita), cerca de 35.137 euros, que representa 161,6% da média do PIB per capita da União Europeia

A cidade é internacional e cosmopolita, 13,9% da população de Milão é de origem estrangeira e continua sendo um dos principais centros transportacionais e industriais da Europa

Milão é a segunda maior cidade italiana e a terceira maior área metropolitana da União Europeia

Mas talvez o rotulo mais conhecido desta cidade seja o de capital mundial da moda e do design, também classificada como uma das mais poderosas e influentes do mundo, no comércio, na indústria, música, desporto, literatura, arte e mídia .

A catedral católica romana Gothic Duomo di Milano, é uma das grandes atrações da cidade, situada na praça central da cidade. Sede da Arquidiocese de Milão e uma das mais célebres e complexas edificações em estilo gótico da Europa.

Ela é uma das maiores igrejas do mundo, começou a ser construída em 1386 por iniciativa do bispo Antonio Saluzzoe levou 600 anos para ficar pronta, seu estilo e gótico flamejante.

A frente da igreja a Piazza del Duomo,cercada por cafés agitados e pelas lojas de moda elegantes do shopping Galleria Vittorio Emanuele II, nome do primeiro rei da Itália, é o shopping center mais antigo da Itália e um dos principais pontos turísticos de Milão. Abrigado dentro de uma arcada dupla (teto de vidro) do sec. XIX de quatro andares no centro

da cidade.

Trata-se de uma obra do arquiteto GiuseppeIt Mengoni e foi construída entre 1865 a 1867.

Convento e Igreja Santa Maria delle Grazie, (dominicano) , incluído na lista dos Patrimônios Mundiais pela UNESCO. A igreja é famosa pela pintura da A Última Ceia de Leonardo da Vinci, que foi pintada na parede do refeitório do convento, testemunha de séculos de arte e cultura. Uma obra que vale a pena ser admirada.

O Teatro alla Scala, palco de famosos apresentações de operas internacionais, considerada uma das mais famosas do mundo. Construído por determinação da imperatriz Maria Teresa da Áustria, a Pinacoteca di Brera é uma coleção de arte , que contém uma das mais importantes coleções de arte italiana. Incluindo as obra do grande mestre Giambattista Pittoni, Annibale giura odio contro i Romani e Bacco e Ariann

Parque Sempione é um grande parque fundado em 1888, tem uma área total de 38,6 hectares e está localizada no centro histórico da cidade, ao lado dos jardins do Castelo Sforzesco e do Arco da Paz, também conhecido como Porta Sempione , um belo exemplo de arquitetura néo clássica projeto e Luigi Cagnola, iniciado em 1807, porém só inaugurado em 1838 pelo imperador Ferdinando I da Áustria.

O Castello Sforzesco, construído no século XV por Francesco Sforza, tornado pouco depois Duque de Milão, sobre restos duma fortificação anterior datada do século XIV. Actualmente acolhe várias colecções dos museus e galerias de arte da cidade., obras de Leonardo da Vinci , que pintou o emaranhado de troncos de árvores da Sala delle Asse (1496- 1497), Bramantino, que criou o seu Argos para a sala do tesouro (1490-1493), e Bramante, que concebeu a ponticella(passagem secreta) de Ludovico il Moro.

Fontes e lindos jardins também fazem parte deste lindo castelo, formando um conjunto que vale a muito a pena conhecer.

O Estádio Giuseppe Meazza, também conhecido como San Siro, neste estádio jogam o Internazionale e o Milan, e durante alguns anos foi o maior estádio do mundo, com capacidade que chegou a 140 mil pessoas, números gradativamente minorados por questões de segurança.

No Museo del Novecento, você encontrará a arte italiana moderna. Já o grandioso Palazzo Reale, do século XVIII, recebe exposições de arte itinerante.

Cliques da Semana

POR OVADIA SAADIA

LENNY KRAVITZ É A NOVA ESTRELA DE YVES SAINT LAURENT BEAUTÉ

Yves Saint Laurent Beauté anuncia o músico de rock considerado um dos mais proeminente do nosso tempo, Lenny Kravitz, como embaixador e porta-voz da marca. O cantor, compositor, produtor, instrumentista, ator, ícone da moda, fotógrafo e designer compartilha os mesmos valores de Yves Saint Laurent Beauté, com seu espírito jovem e sua constante busca pela autorrealização sempre pronto para enfrentar qualquer desafio com a mente aberta.

Gisele Bündchen se une ao aplicativo Insight Timer para incentivar a meditação

Gisele já usa o Insight Timer há quatros anos e, inspirada por seu modelo consciente de negócios, decidiu publicar conteúdo na plataforma em um período no qual meditação gratuita nunca foi tão importante. Embaixadora da Boa Vontade para as Nações Unidas desde 2009, Gisele vem trabalhando há muito tempo para fazer do nosso planeta um lugar melhor para as gerações futuras. Ela realiza a live em inglês no dia 10 de outubro, Dia Mundial da Saúde Mental, e no dia 19 de outubro em português.

ALTA JOALHERIA DA BVLGARI BRILHA DURANTE O 77º FESTIVAL DE CINEMA DE VENEZA

A Bvlgari, casa romana de alta joalheria e relojoaria, vestiu artistas durante o 77º Festival de Veneza, que acontece desde o dia 2 e vai até o 12 de setembro. Dentre as joias e relógios icônicos da Bvlgari, as peças da coleção de alta joalheria, estiveram entre os itens escolhidos para cruzar o tapete vermelho do festival, além do último lançamento apresentado durante o Geneva Watch Days: o relógio Octo Finissimo Tourbillon.

Fotos: GETTY IMAGES

A atriz Italiana e anfitriã da 77ª edição do Festival de Cinema de Veneza, Anna Foglietta (06/09), cruzou o tapete vermelho do filme "The World to Come" usando brincos de alta joalheria em ouro branco com elementos de Onyx, diamantes de corte pêra e pavè de dimantes. O anel também de alta joalheria feito em platina com safira e diamantes, completou a composição.

Anna Foglietta

A atriz britânico-americana Katherine Waterson (06/09) atraiu olhares com brincos Bvlgari de alta joalheria em ouro branco com 2 esmeraldas cortadas em cabochon, esmeraldas de cote buff-top e pavé de diamantes. Nataly Osmann (06/09) escolheu para a estreia de "The World to Come" o colar em ouro branco com 1 diamante (1,52 ct), diamantes redondos de corte brilhante combinando com os brincos da coleção Divas' Dream em platina com almofadas de safiras, diamantes redondos de corte brilhante, safiras de corte buff-top e pavé de diamantes.

Katherine Waterson

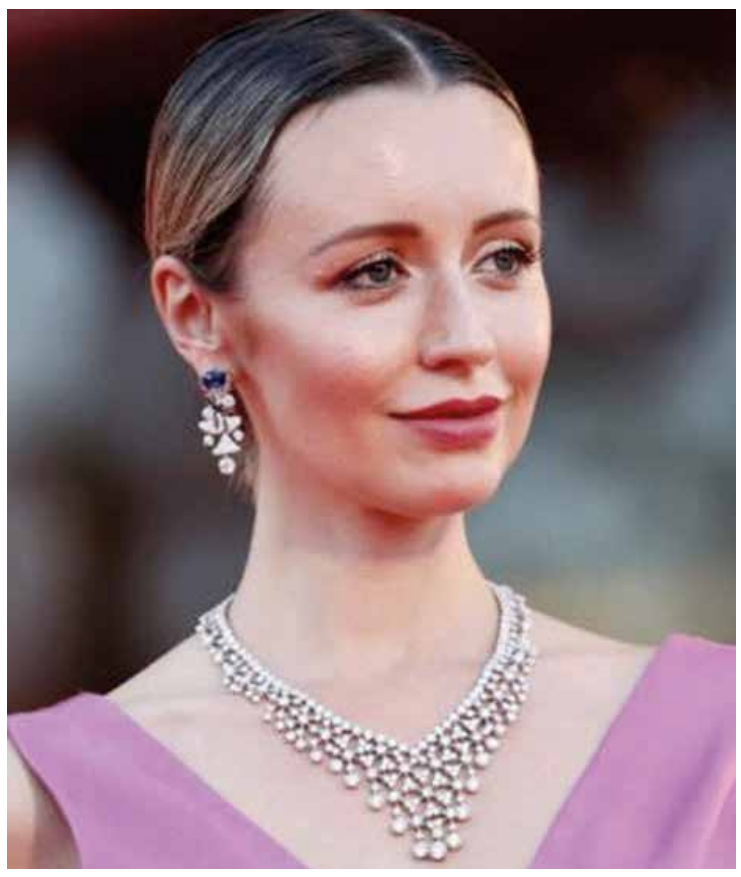

Nataly Osmann

Já o prestigiado ator italiano Alessandro Gassman (06/09), escolheu o relório Octo Finissimo com pulseira em couro de aligator da Bvlgari, para anunciar a sua chegada ao 77º Festival de Veneza – ele cruzou o tapete vermelho para a première do filme "Miss Marx" junto com a sua esposa, Sabrina Knaflitz. O Octo Finissimo também foi a escolha do ator francês Anthony Delon (06/09), que foi visto em Veneza usando a versão com mostrador preto e bracelete de cerâmica preta.

Ainda na preimère de "Miss Marx", a modelo americana Arizona Muse vestiu brincos e anel Serpenti Viper – feitos em ouro branco e diamantes -, além de um estonteante colar de alta joalheria em ouro branco com 1 diamante de 1.52ct e diamantes redondos de corte brilhante.

Fechando os primeiros dias do Festival, a atriz francesa Adele Exarchopoulos causou furor para a apresentação do filme " Mandibules", com o colar em platina com diamantes de cortes variados, a combinar com um anel também em platina, diamantes e uma linda e reluzente safira.