Rogério Lins fala sobre ações para seu segundo mandato

PÁGINA 3

★★★★★
Pela internet
www.jornalarua.com
redacao@jornalarua.com
comercial@jornalarua.com
Edição concluída às 18h30
www.facebook.com/jornalaruaregional
instagram.com/jornalarua

JORNAL a rua
43 anos

DIRETORA: LORENY PERRUSO MOREIRA
ANO 43 • Nº 2.153 • 20 DE NOVEMBRO DE 2020
A NOTÍCIA MAIS VERDADEIRA

Prefeito Elvis Cezar entrega Centro Administrativo de Santana de Parnaíba

PÁGINA 4

Colégio PADRE ANCHIETA
www.padreanchieta.com.br
. Berçário
. Educação Infantil
. Ensino Fundamental
. Ensino Médio
. Período Integral
Sistema Anglo | Cel lep in school | Transporte Escolar Exclusivo
Tel.: 3184-1111
O sucesso bem perto de você!!!
Rua Batista de Azevedo, 340
Centro - Osasco

POLÍTICA

Ana Paula Rossi diz que PL de Osasco saiu fortalecido das eleições municipais

PÁG. 2

INVESTIMENTO

Barueri inicia obras de interligação da av. Café do Ponto e alameda Tocantins

PÁG. 4

TURISMO

Conheça a Europa nos trilhos do trem

PÁGINA 7

“O PL de Osasco cresceu e sai fortalecido das eleições 2020”, afirma Ana Paula Rossi

Em coletiva de imprensa realizada na manhã desta quarta-feira, 18, a presidente do PL de Osasco e vereadora reeleita, Ana Paula Rossi, apresentou um balaço sobre os resultados obtidos pela legenda nas Eleições 2020. “Estou muito feliz com o desempenho do nosso partido. O PL cresceu, foram quase 25 mil votos de confiança nos candidatos a Vereador do nosso partido, superando os 18 mil votos que obtivemos em 2016. Desta vez, conquistamos duas cadeiras na Câmara Municipal. Terminamos o processo eleitoral com o sentimento de dever cumprido. Não tenho dúvida que o PL sai muito fortalecido desta eleição”.

Na ocasião, ela também agradeceu aos 5.450 votos recebidos e ao trabalho realizado por todos os candidatos da chapa, nas eleições municipais do último domingo. “Agradeço o empenho e a dedicação de cada candidato. O resultado é fruto do trabalho de todos, o nosso grupo é muito forte e continuaremos unidos lutando pelo crescimento de Osasco. Parabéns ao meu companheiro de bancada Rogério Santos. Fiquei muito feliz com a sua reeleição. Agradeço a confiança depositada no PL. Muito gratificante ver novamente a minha mãe, Ana Maria Rossi, reeleita vice, na chapa do nosso prefeito Rogério Lins.

Além dos candidatos que concorreram ao pleito, também participaram do encontro, o ex-prefeito Francisco Rossi e a vice-prefeita Ana Maria Rossi. “Meu agradecimento especial ao meu pai, Francisco Rossi, que esteve ao meu lado durante toda a campanha”.

O vereador Rogério Santos também deveria participar, porém, foi diagnosticado com Covid 19, apresentando sintomas leves e está cumprindo isolamento social em casa. Santos, deixou o Podemos em abril passado para ingressar no PL. A mudança de sigla acabou favorecendo sua reeleição. Ele recebeu 2.475 votos.

“Desta vez, conquistamos duas cadeiras na Câmara Municipal. Terminamos o processo eleitoral com o sentimento de dever cumprido. Não tenho dúvida que o PL sai muito fortalecido desta eleição”

Ana Paula Rossi

Outros dois candidatos do PL obtiveram destaque nas eleições 2020. Rodrigo Gansinho, primeiro suplente, foi um deles. Em 2016, conseguiu 1.481 votos, agora, em 2020, alcançou 2.461. Alexandre Capriotti também apresentou evolução nas urnas, passando dos 1.090 votos em 2016, para os atuais 1.976.

Ana Paula aproveitou a Coletiva para fazer uma avaliação sobre as eleições do último domingo e falar sobre os desafios enfrentados por todos os candidatos como, por exemplo, a pandemia do novo coronavírus, a campanha mais curta e a responsabilidade de recuperar a confiança da população nos políticos.

A vereadora destacou que dará continuidade ao seu trabalho na defesa do direito das mulheres, com destaque para as discussões com o Executivo sobre a instalação da Casa de Passagem para acolher mulheres e seus filhos vítimas de violência doméstica, além da criação da Secretaria da Mulher que já conta com uma carta de intenções assinada entre o prefeito Rogério Lins e o Conselho Municipal das Mulheres.

“Vou representar toda a população, principalmente a mais carente. Reforço meu compromisso de trabalhar nesse sentido e, com o apoio de vocês, vou conseguir mostrar que é possível fazer política de uma forma diferente”, concluiu.

“Vou representar toda a população, principalmente a mais carente. Reforço meu compromisso de trabalhar nesse sentido e, com o apoio de vocês, vou conseguir mostrar que é possível fazer política de uma forma diferente”

Ana Paula Rossi

ACOMPANHE NOSSAS REDES SOCIAIS
jornalaruaregional
jornalarua

JORNAL a rua
ADMINISTRAÇÃO, REDAÇÃO E PUBLICIDADE:
Rua São José, 06 - Centro - Osasco/SP CEP 06086-020/ Caixa Postal 301
TELEFONE: (11) 3681-2136

Diretores Responsáveis
Loreny Perusso Moreira
Armando Aquiles Ferreira Moreira

Editor responsável
Armando Moreira
MTB 55708

Editor de Arte | Diagramação
Gustavo Prachedes

Departamento Jurídico
Dr. Edu Eder de Carvalho OAB 145050

ACESSE: www.jornalarua.com
jornalaruaregional | jornalarua
comercial@jornalarua.com | redacao@jornalarua.com

Publicidade | Comercial: E-mail: publirua@osasco.com.br | Redação | E-mail: arua@osasco.com.br

CIRCULAÇÃO: - Osasco, Jaguaré, Carapicuíba, Jandira Itapevi, Alphaville, Barueri e Santana de Parnaíba.

www.jornalarua.com
As matérias, colunas e artigos publicados não representam, necessariamente, a opinião do jornal ou de seu editor.

REPRESENTANTE:
Revesp - Representações Ltda.
Al. Jurupis, 455 - Fone: 5051-4611 / Fax: 5051-7723
Marca registrada: INPI - no 818746785

O jornal a rua não encarta nem distribui qualquer material de cunho político (sendo eles, encartes, folhetos, folderes, flyers, santinhos, adesivos, etc).

PROMIELT®
ENGENHARIA LTDA.
Eletricidade - Telecomunicação
Teleinformática - Luminosos e Totens
Construção civil
Av. Analice Sakatauskas, 204 - 3º Andar - Jd. Bela Vista - Osasco, SP
www.promielt.com.br - promielt@promielt.com.br
Telefones: 3683-4411 / 3682-6213

50 ANOS
paulista
contabilidade empresarial
2284-8866 | 94871-0012
www.cpaulista.com.br
PQEC
PROGRAMA DE QUALIDADE DE EMPRESAS CONTÁBEIS
SESCON-SP
EMPRESA CERTIFICADA
Rua Avelino Lopes, 110 - Osasco - SP - 06090-030

Rogério Lins recebe imprensa e fala sobre ações do próximo mandato

O prefeito reeleito de Osasco, Rogério Lins, reuniu-se com a imprensa na manhã de terça-feira, 17/11, no auditório do Hotel The Premium, no Bela Vista, para falar sobre o plano de trabalho para o seu segundo mandato e a continuidade das ações de governo. Lins estava acompanhado da primeira-dama, Aline Lins, e da vice-prefeita, Ana Maria Rossi.

Antes de iniciar a coletiva à imprensa, ele fez um agradecimento aos que direta e indiretamente contribuíram para sua reeleição. Também parabenizou a campanha dos concorrentes e ressaltou que fez uma campanha propositiva. Lins também saudou os vereadores eleitos presentes no evento.

Rogério Lins reafirmou que a área de saúde será prioridade no segundo mandato. "Estamos intensificando nossas ações. Investimentos em infraestrutura e outras melhorias. Agora vamos construir o Hospital da Criança, um Centro de Hemodiálise, que vai fazer a diferença na vida dos pacientes e familiares, e o Centro de Hemodinâmica, com procedimentos de cateterismo e angioplastia. Mas nosso principal desafio mesmo são as especialidades. Vamos ampliar o quadro médico, contratando mais especialistas e firmando convênios com clínicas da cidade e da região. Assim, quando o paciente for encaminhado para um especialista, não terá mais que ficar esperando na fila da CROSS (Central de Regulação de Oferta de Serviços de Saúde). Vai ser atendido na rede.

"Agora vamos construir o Hospital da Criança, um Centro de Hemodiálise, que vai fazer a diferença na vida dos pacientes e familiares, e o Centro de Hemodinâmica, com procedimentos de cateterismo e angioplastia"

Prefeito Rogério Lins

Nossa segunda prioridade será oferecer um serviço de Urgência e Emergência diferenciado na região da zona Norte. Não quero mais que nossos moradores saiam de Osasco para buscar esses tipos de atendimento em Barueri", destacou.

Educação também está no radar de prioridades. A cidade alcançou as duas melhores notas no Índice de Desenvolvimento da Educação Básica (IDEB), atingindo notas 6,3 em 2019 e 6,1 em 2017. Isso mostra que houve um grande avanço na educação municipal.

Sobre o retorno às aulas no município, suspensas desde março por causa da pandemia, Lins foi enfático ao dizer que só quando tiver 100% de segurança para as crianças, familiares e profissionais da educação é que as aulas serão retomadas. "Vamos manter o Cartão Merenda e implantar tablets com acesso à internet para cada aluno do ensino fundamental. Essa medida visa contribuir na recuperação pedagógica dos nossos alunos. Também vamos melhorar a valorização dos profissionais da educação. Tenho boas notícias para os professores", anunciou.

Na infraestrutura, Rogério Lins reconheceu que ainda não fez tudo o que queria, mas que tem muito trabalho pela frente. "Estamos realizando o maior programa de recapeamento asfáltico e de implantação de iluminação de LED da história de nossa cidade".

O prefeito informou ainda que a zona Norte terá uma atenção diferenciada em seu novo mandato e que vai levar para a região toda a infraestrutura e serviços que tem na zona Sul.

"Vamos construir um Banco de Alimentos, uma sede do Fundo Social de Solidariedade e o Velório da zona Norte. Quero concluir o trecho de canalização do Rochdale, a maior canalização da história de Osasco, e avançar com os investimentos na rede de esgoto na região nos próximos quatro anos".

No Centro, além do projeto do Novo Calçadão, que não é só estético, mas de valorização da região Central, será realizado, em paralelo, um outro importante projeto que é o de sistema de drenagem que vai ajudar muito na vazão da água nos períodos de fortes chuvas.

Sobre a retomada econômica e a preocupação quanto a uma possível segunda onda da covid-19 na cidade, Rogério Lins disse que tem monitorado constantemente a situação e que, no momento, não há motivos para preocupação. Segundo ele, a rede pública está preparada para o atendimento de novos surtos do coronavírus. Caso ocorra aumento na ocupação de leitos, há unidades como o PS Santo Antônio e PS Jardim D'Abril.

Com relação à economia local, o prefeito destacou que Osasco será a primeira cidade da região a se recuperar economicamente. "O município está há quatro meses com os melhores índices de geração de vagas de emprego no CAGED. Temos várias empresas vindo para cá, como a Havan e o Mercado Car, que estão com obras de suas sedes em ritmo acelerado, e que vão gerar novas vagas de trabalho para Osasco. Se o Plano São Paulo mostrar que estamos dentro dos critérios para irmos para a Fase Azul, estamos prontos e vamos fazer tudo de modo responsável e com cuidado à nossa população", finalizou.

Rogério Lins foi reeleito dia 15/11 com 60,94% dos votos válidos, a maior votação de Osasco em 1º turno.

A solenidade contou com a participação dos secretários municipais Sérgio Di Nizo (Governo) e Thiago Silva (Comunicação), do ex-prefeito de Osasco, Francisco Rossi, do coordenador de campanha, Gelso Lima, e Fábio Grossi. Também estavam presentes os vereadores eleitos Ana Paula Rossi, Ribamar Silva, Carmônio Bastos, Julião, Adauto Totô, Michel Figueiredo, Emerson Osasco, Pastor Paulo Júnior, Zé Carlos Santa Maria, Batista Comunidade, Fábio Chirinhan, Cláudio da Locadora e Pelé da Cândida, entre outros.

SINCOMERCIO OSASCO E REGIÃO

Aproveite todos os benefícios que o Sincomercio Osasco e Região oferece para sua empresa! Economize e fique mais tranquilo!
www.sincomercioosasco.com.br
/Sincomerciosasco @sincomercioosasco

Odontologia com serviços Gratuitos*

O Sincomercio Osasco e Região e a Plus Saúde | Clínicas Odontológicas fizeram uma parceria e criaram ótimos benefícios para as empresas contribuintes.
Essa parceria tem como objetivo oferecer tratamentos odontológicos (para os empresários, seus dependentes e funcionários) com qualidade e agilidade.

Acesse www.sincomercioosasco.com.br/odontologia e confira os demais serviços e descontos oferecidos.
Entre em contato para mais informações!

Tel.: 11 3603-2770 / 11 3656-5388

*Consulte os serviços gratuitos em nosso site.

Medicina e Segurança do Trabalho

Colocamos a disposição da sua empresa uma completa Infraestrutura para a realização de exames médicos e procedimentos realizados de acordo com as disposições contidas nas NRs.

Exames: -Admissional -Demissional -Periódico -Retorno ao Trabalho -Mudança de Função -Audiometria

Laudos: - PCMSO - PPRA - PPP - CIPA

Certificado Digital

Agora você pode emitir seu Certificado Digital com o Sincomercio Osasco e Região. Oferecemos a você, empresário, mais agilidade e o melhor preço do mercado. Além de irmos até você! Tel.: (11) 2576 - 3693 / 99544-4694

JUCESP ESCRITORIO REGIONAL DE OSASCO

O escritório regional de Osasco com sua nova gestão desde 2016, convida a todos contadores e usuários a conhecer o trabalho que realizamos.

- Alterações, baixa e constituições de empresas
- Pesquisa de nome empresarial
- Certidão Simplificada
- Fichas cadastrais de empresas
- Consulta de nome empresarial

Nossos processos são analisados no prazo máximo de 48 horas.
Acompanhe o seu processo em nosso site: www.jucesposasco.com.br
R. Dr. Mariano Jatati Marcondes Ferraz, 260 - Centro - Osasco | Tel.: 4556-2722 / 4557-6171

Entre em contato conosco e esclareça todas as dúvidas! Tel.: 11 3682-2551 - Rua General Bittencourt, 588 | Centro | Osasco

Elvis Cezar entrega o Centro Administrativo no aniversário de Santana de Parnaíba

No aniversário de 440 anos do município, celebrado no último dia 14/11, o prefeito de Santana de Parnaíba, Elvis Cezar, entregou aos parnaibanos um presente há muito tempo aguardado, o Centro Administrativo Bandeirantes. Com muita comemoração, a cerimônia foi seguida de uma grande queima de fogos.

Localizado na Avenida Marechal Mascarenhas de Moraes, no bairro do Votuparim, o espaço conta com mais de 14 mil m², divididos em 3 pavimentos com 6 blocos que abrigarão 17 das 23 secretarias municipais, proporcionando mais agilidade, eficiência nos serviços e para a gestão pública, além de uma economia de cerca de R$ 850 mil por mês.

O prefeito Elvis Cezar destacou os benefícios do equipamento para a cidade. "440 anos de uma história lindíssima e conseguimos entregar um das maiores realizações da nossa história. Economia com aluguéis, com mão de obra, com carros, que vão reduzir as despesas e gerar ainda mais efetividade", disse.

"É um equipamento fantástico, onde poderemos resolver várias coisas ao mesmo tempo, é um presente mais que merecido e foi emocionante poder ter a oportunidade de estar aqui vivenciando isso hoje!", falou a moradora do Vila Poupança Cristiane Scarpa.

No local ainda haverá uma das unidades do Ganha Tempo da cidade, onde os munícipes poderão emitir documentos, vagas de emprego, registrar protocolos, além de receber atendimento das secretarias municipais, tudo em um só local.

O procurador de justiça, Valter Jida, comentou sobre o trabalho que vem sendo realizado na cidade. "Santana de Parnaíba, com essa obra e com outras que estão em andamento, constitui-se em um modelo de gestão administrativa tanto para o Estado de São Paulo como para o Brasil!", finalizou.

"É um marco histórico na vida desse jovem prefeito que fez a diferença em Santana de Parnaíba e eu fico orgulhoso me emociono de ver a qualidade de vida que nós estamos trazendo para a população", comentou o Deputado Estadual Cezar.

O equipamento terá capacidade para 1500 servidores e contará com infraestrutura completa, com auditório para mais de 360 pessoas, salas de reunião, escritórios, amplo hall de entrada, estacionamento para mais 500 veículos, espaço expositivo Mariazinha Fernandes e uma localização estratégica, transformando a região em um verdadeiro centro expandido.

Prefeitura inicia obra para ligar avenida Café do Ponto até a alameda Tocantins

A avenida Café do Ponto, via paralela à rodovia Castelo Branco na altura do bairro Boa Vista, será prolongada até a ponte Antônio Macedo Arantes, que liga o Jardim dos Camargos até a alameda Tocantins, em Alphaville. A Prefeitura de Barueri iniciou a obra no dia 13 de outubro e deve concluir os serviços em um ano.

O objetivo da obra é proporcionar uma rota alternativa ao tráfego da rua da Prata para motoristas que que saem da Castelo e acessam Alphaville pela ponte e para quem está no sentido oposto (deixando Alphaville com destino à rodovia).

A nova via terá 280 metros de extensão e 14 metros de largura para o leito carroçável, com um trecho aéreo (viaduto) de acesso às atuais alças da ponte.

A obra também prevê o alargamento da avenida Café do Ponto, para que os 680 metros já existentes tenham também os 14 metros de largura.

Mais fluidez

A ligação da Café do Ponto com a ponte vai facilitar o deslocamento entre Alphaville e os demais bairros de Barueri oferecendo mais segurança e fluidez no trânsito e vai diminuir o fluxo de veículos na região da rua da Prata, que já recebeu intervenções de reconfiguração geométrica na altura da avenida Sebastião Davino dos Reis, próximo ao Centro de Diagnósticos.

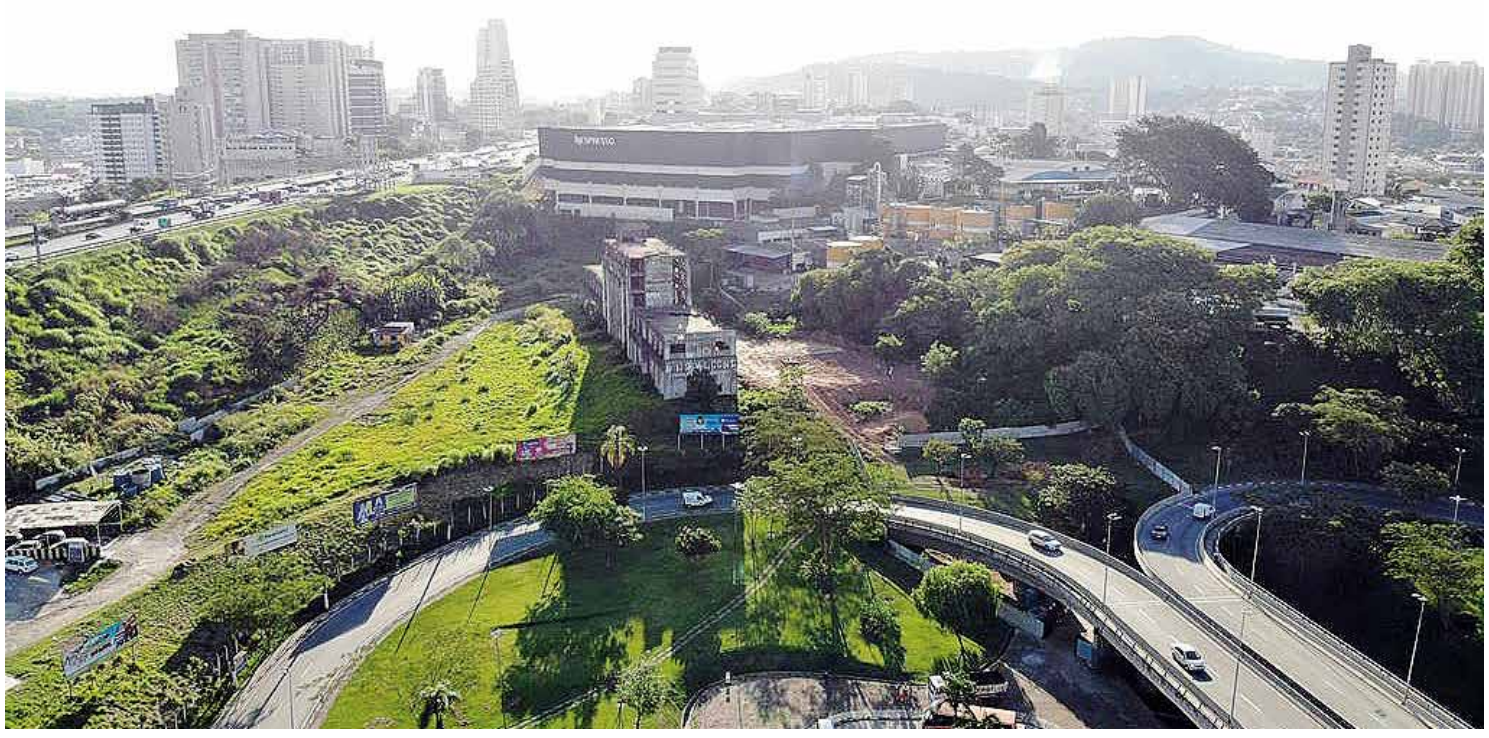

Zona Norte de Osasco tem rede coletora de esgoto ampliada

Em breve, novas residências da zona Norte de Osasco contarão com rede de captação de esgoto. A ampliação do sistema, solicitada pelo prefeito Rogério Lins e comandada pela Sabesp, já está em curso na Avenida Presidente Médici e beneficiará os bairros Parque Bandeirantes, Parque Industrial Mazzei e Jardim Mutinga. As obras são fundamentais para a coleta e tratamento de esgoto naquela região da cidade.

De acordo com a Companhia de Saneamento Básico do Estado, estão previstos mais de R$ 500 milhões em investimentos para ampliação e melhorias no esgotamento sanitário de Osasco. Ainda segundo a empresa, o município conta hoje com 847 Km de redes coletoras de esgoto.

Em 2020 já foram assentados 10,6 Km, sendo 7,6 Km na zona norte e 3Km na zona Sul. A ação resultou na implantação de 7.360 novas ligações à rede coletora de esgoto, beneficiando cerca de 25 mil moradores de bairros como Jardim Mutinga, Jardim Rochdale, Munhoz Júnior, Jardim Canaã, Colinas D'Oeste, Portal D'Oeste, IAPI, Jardim Piratininga e Vila Menck, entre outros.

As obras prosseguem em 2021, entre elas a implantação do Interceptor ITi-5, que deve ser finalizada no segundo semestre e permitirá encaminhar o esgoto coletado para a Estação de Tratamento de Esgoto (ETE) de Barueri.

Conforme informou a Sabesp, estão em fase de revisão final os projetos referentes aos coletores tronco que serão interligados a este interceptor e que atenderão boa parte dos bairros da zona Norte, inclusive o Rochdale e o Piratininga. A licitação dessas obras está prevista para o segundo semestre do próximo ano.

A coleta de esgoto é mensurada de duas formas: pelo índice de cobertura, que mostra quantas ligações domiciliares no município já podem se conectar à rede coletora de esgoto, e pelo índice de atendimento, que indica quantas ligações estão efetivamente conectadas à rede disponível.

Cada morador ou dono de imóvel em área onde há coleta de esgoto disponível deve verificar se a propriedade está conectada à rede. Caso não esteja, deve solicitar a ligação para que o esgoto possa ser coletado.

JUCESP
ESCRITORIO REGIONAL DE OSASCO
SINCOMERCIO OSASCO E REGIÃO

O escritório regional de Osasco com sua nova gestão desde 2016, convida a todos contadores e usuários a conhecer o trabalho que realizamos.

Venham nos prestigiar com a sua presença, pois aqui, o seu tempo é valioso!

- Pesquisa de nome empresarial
- Fichas cadastrais de empresas
- Certidão Simplificada
- Consulta de nome empresarial
- Alterações, baixa e constituições de empresas

Nossos processos são analisados no prazo máximo de 48 horas.
Temos plantões de dúvidas de exigências.

Acompanhe o seu processo através do nosso site: www.jucesposasco.com.br
Rua Dr. Mariano Jatati Marcondes Ferraz, 260 - Centro - Osasco | Tel.: 4556-2722 / 4557-6171

Barueri está empenhada em manter todos os alunos no processo de aprendizagem

Mesmo no período da pandemia do coronavírus, a Secretaria de Educação de Barueri adotou uma série de medidas para evitar a evasão escolar.

Além do programa Aluno Conectado, que garante internet e computador para estudantes em vulnerabilidade social, a cidade também adotou o programa Busca Ativa Escolar, uma proposta da Unicef.

A iniciativa tem como grande objetivo não deixar nenhum aluno para trás.

Uma plataforma na internet alerta quando o aluno deixa de efetuar as atividades escolares. A partir daí, educadores especializados procuram seus familiares, com o objetivo de resgatar as participações junto às atividades da escola.

De acordo com o professor Wagner de Oliveira, além da aprendizagem, professores e alunos precisam manter o contato. "O programa é muito importante, pois incentiva a importância do vínculo com os alunos."

Após se destacar ao adotar o programa em todas as escolas da rede, semanalmente, as Coordenadorias de Educação Infantil e Ensino Fundamental realizam produtivas formações com orientadores educacionais, supervisores, diretores e professores.

Prefeitura de Carapicuíba inicia inscrições on-line para creches, pré I e pré II municipais

De 23/11 a 18/12, a partir das 8 horas, a Prefeitura de Carapicuíba, por meio da Secretaria de Educação, inicia os cadastros para as Escolas Municipais de Ensino Infantil (creches, pré I e pré II). As inscrições são para crianças de 6 meses a 3 anos e 11 meses (creches), e crianças de 4 anos a 5 anos e 11 meses (pré I e pré II).

Este ano, devido à pandemia da Covid-19, as inscrições serão on-line, por meio do site: www.carapicuiba.demandadealunos.com.br, porém as escolas municipais estarão funcionando de segunda a sexta-feira, das 8 às 17 horas, para auxiliar os responsáveis nas inscrições on-line. São necessárias as seguintes informações: dados da certidão de nascimento da criança, documento do responsável e endereço da residência com CEP.

Lembrando que a Secretaria de Educação segue todas as orientações dos protocolos de saúde, para evitar aglomerações. Devido ao atual cenário de pandemia, caso os responsáveis precisem comparecer nas unidades escolares, devem ir de máscara, mantendo o distanciamento social.

Projeto Pontes é elogiado por estudantes e seus familiares

Adotando um protocolo de higiene altamente exigente, o Projeto Pontes já é um grande sucesso.

Já em sua segunda turma, a ação está sendo realizada no Centro de Aperfeiçoamento dos Professores e atende crianças para aulas de reforço escolar e desenvolvimento, com atividades de matemática, língua portuguesa, pintura, filosofia e educação física.

A finalidade é desenvolver competências socioemocionais que contribuam para o desempenho dos alunos no que se refere às questões de segurança para a retomada do novo momento na Educação.

As atividades também visam oportunizar momentos de convivência social em tempos de pandemia, seguindo os Protocolos Sanitários de Segurança.

O projeto tem sido muito bem aceito pelos alunos e seus familiares, pois tem ajudado crianças e adolescentes a vivenciarem práticas educativas voltadas às dificuldades de aprendizagem acarretadas pela pandemia.

Todos os meses as turmas são revezadas, dando oportunidade de um maior número de alunos participarem.

Matérias de diversos assuntos e utilidade pública para manter seu dia mais informado!

Curta-nos no Facebook

@jornalaruaregional

Acesse o portal jornalarua.com

Rogério Lins visita Pronto Socorro do Santo Antônio após reabertura

O prefeito de Osasco, Rogério Lins, fez visita surpresa na terça-feira, 17/11, ao Pronto-Socorro do Jardim Santo Antônio para saber como está o atendimento na unidade, que desde o dia 23 de outubro é administrada pela Organização Social Santa Casa de Misericórdia de São Bernardo do Campo.

A unidade foi amplamente reformada no início do ano e, entre abril e o início de outubro, foi transformada em Centro de Terapia Intensiva (CTI) para atender apenas casos moderados e graves de Covid-19.

As visitas do prefeito às unidades de saúde da cidade são praxe desde o início de sua gestão. O objetivo é fazer com que o funcionamento nas unidades da rede municipal seja cada vez mais eficiente.

Na passagem pelo PS, Rogério Lins conversou com pacientes, médicos, enfermeiros e vistoriou as alas de atendimento, medicação, internação e raio x. A unidade recebe atualmente cerca de 350 pacientes por dia. Do total, entre 15% e 20% são atendimentos em pediatria.

Vânia Pires dos Santos Rezende esteve no local para visitar a mãe, Ana-lu do Prado Santos, 77, que encontra-se internada com quadro de infecção pulmonar e anemia.

Para ela, com a reforma houve melhora significativa nas instalações e também no atendimento. "Melhorou muito em relação ao que já foi no passado, tanto em termos de infraestrutura como em atendimento. Não tenho do que me queixar".

Segundo ela, exames descartaram que a mãe esteja com covid-19. "Ela já teve e estava recuperada. Na época, também foi muito bem atendida na rede do município".

A dona de casa Vanessa Marciano Milani, moradora do Jaguaribe, aguardava atendimento na recepção e também gostou das melhorias. "O atendimento está mais ágil. Gostei também da reforma do 'postinho' (Unidade Básica de Saúde Carolina Maria de Jesus) do meu bairro. Estava precisando".

A Prefeitura reformou no ano passado nove UBSs em parceria com a iniciativa privada e entregou outras quatro.

De acordo com o diretor-administrativo do PS Santo Antônio, Milton César de Oliveira, a organização social conta com 103 profissionais prestando serviços à unidade, entre equipe de assistência (técnicos e enfermeiros), 14 médicos (clínicos, pediatras, emergencistas e diaristas, que se revezam em turnos de 12 horas) e pessoal de recepção, administração e Recursos Humanos, além de terceirizados em áreas de limpeza, portaria, segurança, raio x e serviços laboratoriais.

PS Santo Antônio

Na reforma da unidade, que tem atendimento 24h em clínica-geral e pediatria, houve a troca de pisos, portas e janelas, revisão elétrica e hidráulica, readequação de ambientes e nova pintura.

A revitalização contemplou áreas de coleta de exames, salas de internação e medicação, banheiros, enfermaria, administração, higienização, almoxarifado, sala de medicamentos, recepção e áreas externas.

A unidade conta com 26 leitos, sendo 10 de internação (adulto), seis de pediatria, seis de observação e quatro de emergência.

Como Centro de Terapia Intensiva para os casos de coronavírus, o PS do Santo Antônio atendeu mais de 500 pacientes com quadros moderados e graves da Covid-19.

Primeiro lote da CoronaVac com 120 mil doses chega ao Brasil

O primeiro lote de doses da Coronavac, vacina contra a covid-19 desenvolvida pela farmacêutica chinesa Sinovac em parceria com o Instituto Butantã, chegou a São Paulo na manhã desta quinta-feira, 19. As 120 mil doses da Coronavac ainda precisam de autorização da Agência Nacional de Vigilância Sanitária (Anvisa) para serem aplicadas nos brasileiros. A vacina está na fase 3 dos testes clínicos, etapa que mede a eficácia do produto, se ele é capaz de proteger contra a covid-19. Somente após a conclusão desta fase é que a vacina poderá obter autorização de uso.

As primeiras doses já chegaram prontas, mas o acordo da Sinovac com o Instituto Butantã prevê a transferência tecnológica para o País, o que permitirá a produção da vacina no Brasil. A produção 100% local, no entanto, só deve acontecer a partir de 2022, com a conclusão da obra da fábrica que terá capacidade de produzir até 100 milhões de doses da vacina por ano. Até lá, o Butantã receberá doses prontas da China ou matéria-prima para que a produção seja apenas finalizada no Brasil.

Na chegada ao aeroporto de Guarulhos, o governador João Doria (PSDB) disse que estava lá "para receber essa carga que ajuda a salvar a vida de milhares de brasileiros". O secretário estadual de Saúde, Jean Gorinchteyn, destacou que "o sentimento é de esperança". Segundo ele, "Esse é o momento mais próximo que temos de voltar ao nosso normal." Os dois estavam acompanhados do presidente do Instituto Butantã, Dimas Covas.

Nesta terça-feira, 17, uma publicação da revista científica Lancet mostrou que a Coronavac é segura e tem capacidade de produzir resposta imune 28 dias após sua aplicação em 97% dos casos.

Em andamento, a fase final de testes, envolve cerca de 13 mil profissionais de saúde em 16 centros de pesquisa de São Paulo, Rio de Janeiro, Minas Gerais, Rio Grande do Sul, Paraná, Mato Grosso, Mato Grosso do Sul e Distrito Federal.

SINCOMERCIO OSASCO E REGIÃO

Aproveite todos os benefícios que o Sincomercio Osasco e Região oferece para sua empresa! Economize e fique mais tranquilo!
www.sincomercioosasco.com.br
/Sincomerciosasco @sincomercioosasco

Odontologia com serviços Gratuitos*

O Sincomercio Osasco e Região e a Plus Saúde | Clínicas Odontológicas fizeram uma parceria e criaram ótimos benefícios para as empresas contribuintes.
Essa parceria tem como objetivo oferecer tratamentos odontológicos (para os empresários, seus dependentes e funcionários) com qualidade e agilidade.

Acesse www.sincomercioosasco.com.br/odontologia e confira os demais serviços e descontos oferecidos.
Entre em contato para mais informações!

Tel.: 11 3603-2770 / 11 3656-5388

*Consulte os serviços gratuitos em nosso site.

Medicina e Segurança do Trabalho

Colocamos a disposição da sua empresa uma completa Infraestrutura para a realização de exames médicos e procedimentos realizados de acordo com as disposições contidas nas NRs.

Exames: -Admissional -Demissional -Periódico -Retorno ao Trabalho -Mudança de Função -Audiometria

Laudos: - PCMSO - PPRA - PPP - CIPA

Certificado Digital

Agora você pode emitir seu Certificado Digital com Sincomercio Osasco e Região. Oferecemos a você, empresário mais agilidade e o melhor preço do mercado. Além de irmos at você! Tel.: (11) 2576 - 3693 / 99544-4694

JUCESP ESCRITORIO REGIONAL DE OSASCO
O escritório regional de Osasco com sua nova gestão desde 2016, convi a todos contadores e usuários a conhecer o trabalho que realizamos.
• Alterações, baixa e constituições de empresas
• Pesquisa de nome empresarial • Certidão Simplificada
• Fichas cadastrais de empresas • Consulta de nome empresaria
Nossos processos são analisados no prazo máximo de 48 horas.
Acompanhe o seu processo em nosso site: www.jucesposasco.com.b
R. Dr. Mariano Jatati Marcondes Ferraz, 260 - Centro - Osasco | Tel.: 4556-2722 / 4557-61

Entre em contato conosco e esclareça todas as dúvidas! Tel.: 11 3682-2551 - Rua General Bittencourt, 588 | Centro | Osasco

Di Cunto lança "Premiata Forneria" edição especial de Panetones Premium

Johnny Mazzilli

Desde 1935 localizada no bairro da Mooca, em São Paulo, a Di Cunto é a mais antiga fabricante de panetones em atividade no Brasil. Este ano completou 85 anos de história e no mesmo endereço, onde são produzidos os mais variados produtos sempre elaborados artesanalmente com alto padrão de qualidade e seguindo receitas passadas de geração em geração.

Em memória de Francesco Paolo Lo Schiavo, a edição especial "Premiata Forneria" apresenta quatro sabores distintos: Clássico; Gianduia; Pera italiana com Chocolate; e o salgado de Funghi porcini, grana padano e linguiça artesanal. Todos são elaborados com farinha, manteiga e frutas importadas diretamente da Itália e não possuem conservantes artificiais. A massa passa por um processo de fermentação natural prolongado, o que resulta em panetones leves e macios depois de assados. Outro diferencial da "Premiata Forneria" é que todos os panetones são feitos com gemas de galinhas caipiras criadas livres, no sistema "cage free", que conferem aos produtos uma tonalidade levemente amarelada e sabor inigualável.

Linha "Premiata Forneria"

Salgado: Funghi Porcini, grana padano, linguiça artesanal e sementes de abóbora

Ideal para ser consumido como entrada ou acompanhamento de antepastos, o panetone salgado da Di Cunto, proporciona um delicado mix de sabores no paladar. De massa macia e leve, identifique os ingredientes principais em todas as fatias. 750 g (R$ 120)

Pera italiana com Chocolate

Para promover a união perfeita de fruta e chocolate, a Di Cunto importou diretamente da Itália, cubos de pera cristalizada que são misturadas na massa deste panettone. O chocolate meio amargo escolhido pela Di Cunto equilibra a doçura da pera. A finalização é feita com uma delicada glace e amêndoas inteiras. 750 g (R$ 120)

Gianduia - Avelã e Chocolate ao leite

Este Panettone é feito para os amantes do creme de avelã e chocolate. Selecionado pela Di Cunto o creme de avelã e chocolate da empresa italiana MEC3, líder mundial em ingredientes de pâtisserie, surpreende pela autenticidade de sabor. Ao ser combinado a delicada massa da Di Cunto e a cobertura suave de glace e amêndoas inteiras, o resultado é uma rica e equilibrada experiência no paladar. 750 g (R$ 120)

Clássico - Frutas Cristalizadas

O Clássico da "Premiata Forneria" foi feito para os amantes da receita tradicional. Com frutas cristalizadas italianas, é ideal para quem busca uma experiência de leveza e sabores delicados. 750 g (R$ 120)

Interessados podem encontrar os Panetones especiais da Di Cunto, por tempo limitado, nas lojas ou canais de comunicação:

Unidade Mooca:
Rua Borges de Figueiredo, 61/103
Segunda, das 12h às 19h
Terça a Sábado, 9h às 19h
Domingo, 8h30 às 17h
E-mail: comercial@dicunto.com.br
Tel: 11 2081-7100
WhatsApp: 11 99656-2332

Unidade Itaim Bibi:
Rua Tabapuã, 1.123
Tel: 11 3709-2119
Segunda à sexta, 9h às 19h30
Sábado, 10h às 18h

Unidade Tatuapé:
Rua Padre Estevão Pernet, 87/91
Horários: Segunda a Sábado das 10:30 às 18h
Domingo das 10:00 às 16:00
Tel: 11 2295-3577

TURISMO

EUROPA NOS TRILHOS

SENATOR tour operator

Você já pensou em percorrer a Europa de trem? Para isso existem empresas especializadas nesses tours, garantindo experiências incríveis.

Trens de alta velocidade ou regionais, são todos boas opções. Você pode viajar de dia ou de noite, o importante e aproveitar muito as vistas panorâmicas. É fácil, eficiente, moderno, romântico e repleto de paisagens incríveis!

As estações ferroviárias são uma charme e na maioria das vezes localizadas no centro das cidades. A viagem é muito interessante, mas pede um roteiro bem planejado.

A seguir algumas dicas de como viajar de trem e alguns dos trechos importantes da Europa nos trilhos.

Vantagens em viajar de trem

1. Um dos motivos é a localização das estações, você se desloca de centro a centra das cidades, permitindo explorar estas cidades de transporte público ou até mesmo a pé.

2. Os trens evitam as intermináveis filas nos aeroportos

3. Evita o estresse de dirigir em um país estrangeiro.

4. Ótimo espaço para as bagagens, nos trens europeus você não despacha as malas e na maioria dos casos também não há limite de peso. A limitação fica por conta do tamanho da bagagem, então leve a mala que você consegue carregar sozinho, para guardar dentro do trem e armazenar nos compartimentos disponíveis. As malas maiores devem ser postas nas prateleiras que se encontram na entrada dos vagões; se já estiverem ocupadas, você vai ter que fazer força para pôr no compartimento acima do seu assento. (Alguns trens têm também espaço no vão entre assentos posicionados de costas uns para os outros). Procure viajar com uma mala de quatro rodinhas tamanho M (65 centímetros de altura, em pé). Leve também um cadeado de bicicleta para prender a mala ao gradil da prateleira, e assim não passar aflição enquanto a mala não estiver sob a sua mira. rotule suas bagagens para evitar confusões e observe que algumas das grandes estações de trem contam com instalações de armazenamento.

5. Os trens oferecem conforto com assentos espaçosos, amplo espaço para as pernas, independente da classe e se o trem não for de alta velocidade, você vai poder apreciar belas paisagens. Também vai ter oportunidade de circular pelo trem e trocar experiência com outros passageiros. algumas companhias reservam "vagões silenciosos" para os que desejam apenas descansar.

6. Ecologicamente sustentável. Os trens são uma forma de viagem ecológica, de baixo

Impacto ambiental. E os de alta velocidade são 3 vezes mais eficientes em termos de energia do que os trens regionais.

Desvantagens em viajar de trem

Os preços das passagens de trem podem ser mais altos quando comparados com companhias de aviação low cost. Especialmente se a passagem for comprada em cima da hora.

Também não se recomenda para percorrer longas distâncias quando você tem pouco tempo para viajar

Classes de serviço

A viagem de trem oferece várias opções, e na maioria das vezes elas são classificadas como primeira ou segunda classe. Em todas as classes, os assentos são grandes e confortáveis com um amplo espaço para as pernas e bagagem . Acesso ao restaurante/vagão-bar para compra de comidas e bebidas.

Na primeira classe os vagões são maiores e os assentos são reclináveis, alguns oferecem também alguns serviços extras, incluindo refeições, acesso aos lounges, e reserva de táxi.

Trens de alta velocidade como o Eurostar, TGV Lyria, Thalys, Frecciarossa e Italo oferecem as classes Premier ou Executive Business, junto com a Primeira e Segunda classe Experiência Premier, Business ou Executive Acesso ao lounge Business Jornais e revistas Catering a bordo servido no assento, vagões silenciosos rreservas de táxi.

Compre um passe de trem em 3 simples passos

1: Escolha o número de dias que você quer viajar Dias de viagem contínuos para viajantes que querem experimentar o máximo possível no tempo que têm (apenas Eurail Global Pass, BritRail e Swiss Travel Pass).

2: Na maioria dos trens de alta velocidade, noturnos, panorâmicos, e internacionais é necessário fazer reserva. Verifique sempre as exigências específicas sobre reserva de assentos do destino escolhido.

Nos trens locais não há necessidade de reservas. . Basta embarcar com o passe e escolher qualquer assento livre.

3: Ativação e viagem O seu passe precisa ser ativado, com um carimbo que deve ser feito no guichê de tickets na estação de partida no dia da sua primeira viagem de trem. Depois de ativado, está tudo certo e você está pronto para explorar.

O que fazer com a bagagem?

Não ter limite de tamanho, peso de bagagem e transporte de líquidos, mas recomendamos cada um levar o que consegue carregar sozinho.

Grupo de viagem

Para grupos de 10 ou mais, está disponível o carregamento de bagagens com compra antecipada em trens selecionados.

Na estação

Cada estação é única, pitoresca e com sua própria arquitetura. Separe um tempo para olhar ao seu redor antes de pegar o trem. A maioria das estações oferece serviços como câmbio de moeda, lojas, balcão de informações, banheiros, restaurantes e muito mais. Conheça o maior bar de champanhe da Europa na estação de Londres St. Pancras. Curta as lojas de moda high-end em Milan Centrale. Que tal um pequeno passeio artístico na estação Puerta de Atocha de Madri, que abriga uma exposição permanente de escultura?

Você também descobrirá que muitas das estações de trem da Europa são hubs para outros meios de transporte, como ônibus, metrô e traslados para aeroportos.

Localize o grande painel DEPARTURE e ARRIVAL no centro da maioria das estações.

Como encontrar o trem

Para quem não está acostumado pode parecer um pouco confuso todo o processo de viajar de trem: como adquirir o bilhete mais barato, decifrar horários, saber ao certo a quantidade de bagagem permitida, se vale a pena comprar um passe, como agir na estação.

Na estação verifique o ticket e o Painel de Partida–Procure pelo número do trem, hora de partida e número de plataforma, e então dirija-se para a plataforma. Procure o número de vagão (ou coach) que está impresso no seu ticket ou reserva e posicione-se na plataforma mais próxima de onde o seu vagão estará.

Seu ticket ou reserva também indicará sua classe de serviço. Muitas estações de trem têm diagramas localizados acima das plataformas que ilustram a localização de cada vagão no trem. Esses diagramas permitem que você espere na plataforma bem perto de onde seu vagão chegará.

Boa viagem!

POR OVADIA SAADIA

Cliques da Semana

PORMADE ARMA COQUETEL PARA ABERTURA DA DW!

Valkiria e Angelo Derenze

José Marton

Beatriz Bullbuck, diretora da marca, comandou,um coquetel no D&D Shopping para abertura de semana de DW! em São Paulo. Arquitetos e decoradores conferiram a caixa instagramável, assinada pelo Martin Estúdio, que tem como intuito fazer com que os visitantes vejam através das portas um novo ciclo e novos horizontes, a instalação propõem um "auto-enxergar". Passaram por lá Valkiria Derenze, Angelo Derenze, Léo Shethman, Lucila Turqueto, Debora Valente, Luciana Moreno, Ronaldo Ferreira Júnior, Lauro Andrade, Paulo Mancio, Luciana Moreno, Vanessa Dupont e José Marton.

A maior homenagem a Sinatra de todos os tempos, direto de Las Vegas para o palco do Tom Brasil, Sinatra Forever, com Rick Michel, que há mais de 20 anos homenageia "A voz", em única apresentação.
No dia 27 de novembro se apresenta em único show em São Paulo com sua Big Band, comemorando os 40 anos do histórico e primeiro show de Frank Sinatra no Brasil no Estádio do Maracanã em 1980.
O repertório faz uma viagem pelas mais conhecidas canções do artista, como "I've got you under my skin", "New York, New York", "Lady is a tramp", "Fly me to the moon", além de "Garota de Ipanema", que foi gravada por Sinatra num dueto inesquecível com o nosso incrível Tom Jobim.
 # COMPRA PELA INTERNET www.grupotombrasil.com.br

SUA CASA NOVA EM 3, 2, 1...

O final do ano se aproxima e junto com ele costuma vir aquela vontade de mudar a casa toda com reforma, móveis novos ou só trocando a decoração mesmo. E para atender aqueles que estão com essa demanda, mas não querem gastar muito, alguns especialistas do Senac, que são experts em design, decoração e artes, se reuniram para dar dicas e orientações sobre o assunto.

Uma das formas de conseguir mudar a cara dos ambientes gastando pouco é colocar a mão na massa e fazer algumas coisas por conta própria. "O mundo da decoração DIY (abreviação do inglês que significa do-it-yourself – faça você mesmo, em português) oferece muitas possibilidades, basta estar inspirado e abusar da criatividade", indica Glaucia Carvalho, docente do Senac Taboão da Serra.

Já Rogério Novakoski, do Senac Osasco, observa que o cenário de isolamento social gerado pela pandemia do coronavírus vem despertando o lado criativo das pessoas, o que pode ser aproveitado nessa missão de renovar a casa. "Nesse contexto passamos a olhar mais para os cantos da nossa casa e, ao mesmo tempo, tivemos mais oportunidades de desenvolver os nossos dons criativos e artísticos. Assim, esse panorama vem favorecendo o surgimento de ideias decorativas residenciais com um caráter mais original, personalizado, artesanal e sustentável", avalia.

"Além da questão da diminuição de custos, cuidar com as próprias mãos também colabora para que tenhamos projetos de decoração bem pessoais, originais, que tenham a cara das pessoas que vivem nesse ambiente. Além, é claro, de sempre poder render boas histórias em famílias", contribui Alexandre Souza, do Senac São Bernardo do Campo.

A seguir, os especialistas elencam algumas dicas práticas que podem ser utilizadas para renovar cada um dos cômodos da casa, garantindo um toque especial a cada lugar. Além disso, eles ensinam como fazer as sugestões.

Quarto

Use fitas auto colantes, adesivos ou papel de parede para fazer cabeceiras imaginárias para a cama. Basta fazer um esboço a lápis diretamente na parede e depois cobrir os traços com o material escolhido. "É rápido e fácil. Não exige muita habilidade, pois não requer tanta precisão. Você fica livre para criar", garante Glaucia.

Outra boa alternativa de cabeceira são os pallets (estrados), não no seu formato original, mas sim usando as ripas desmontadas e fixadas na parede, marcando o espaço da cama. "As ripas de pallets podem ser pintadas ou envernizadas para dar um acabamento mais sofisticado à peça", ensina Alexandre.

Banquinhos de madeira simples são boas opções para criado-mudo e apoios de cabeceira. "Você pode revesti-los com um tecido chita ou ainda fazer uma pintura personalizada. Eles ficam perfeitos ao lado da cama e para apoiarem livros, aparelhos celulares, luminárias ou outros objetos", sugere Rogério.

Sala

O ambiente ganha um toque mais moderno com luminárias no estilo industrial. "Elas podem ser produzidas com tubos metálicos de hidráulica ou de PVC pintados de preto e lâmpadas. Podem ainda ganhar contorno de formas diversas em arame mais grosso e ficar penduradas, bem contemporâneas. Requer um pouco de conhecimento com a fiação elétrica, mas não é algo difícil de produzir", indica Rogério.

Banheiro

Uma boa alternativa para mudar as paredes é usar tecido impermeável, que é facilmente encontrado em lojas específicas de tecidos, como alternativa aos papéis de parede ou ainda à pintura convencional. "No design de interiores não costumamos indicar papel de parede para a área dos banheiros, pois são áreas úmidas e eles não se comportam muito bem, mesmo os vinílicos, pois com a água, podem descolar. Os tecidos possuem várias estampas e cores e podem ser aplicados em uma das paredes, por exemplo, sem que tenha problemas com a umidade", conta Alexandre.

Reutilizando latas de leite pode-se obter um lindo – e diferenciado - porta toalhas no banheiro. "Você vai utilizar três latas de leite limpas, um pedaço de madeira, tinta spray, cola quente, ganchinhos, pregos e martelo. Pinte as latas com a tinta spray e após secar, cole-as na madeira: uma ao lado da outra, deixando um pouco de espaço entre elas. Prenda os ganchinhos na parte de traz e pendure. As toalhas de lavabo devem ser enroladas e colocadas dentro das latas", ensina Glaucia.

Cozinha

Uma bancada de madeira para refeições rápidas fica muito interessante se recortarmos imagens de revistas antigas e colarmos em um dos lados criando, dando vida a um painel artístico colorido e especial. "É uma boa alternativa para recuperar móveis velhos e garantir um visual mais descontraído e alegre ao ambiente", diz Alexandre.

Latinhas pintadas também são ótimas como porta-talheres, além de decorar o ambiente com criatividade. "Uma sugestão é personalizar essas peças com pintura a base de tinta epóxi sobre o azulejo, criando desenhos com traços e formas geométricas. Essa proposta também pode ser feita com aplicação de recortes de contact, para quem preferir" aponta Rogério.